

MINISTERIO DE SALUD  
DIRECCIÓN GENERAL DE SALUD PÚBLICA  
DEPARTAMENTO DE EPIDEMIOLOGÍA

RESUMEN SEMANAL DE EVENTOS DE INTERÉS  
EPIDEMIOLÓGICO

**Dengue:** En esta semana se registraron 6 casos de dengue clásico (DC) y se actualizan 42 para un total de 744 casos y continuamos con un caso de dengue hemorrágico (DH) en el año. El canal endémico nacional se encuentra actualmente en zona de seguridad, en espera de confirmación de casos sospechosos por laboratorio para su inclusión.

**Casos Confirmados por Laboratorio de Dengue Clásico y Hemorrágico e Índice de Infestación según Región de Salud, República de Panamá. Semana 23 junio 2010.**

Región	Dengue Clásico y Hemorrágico (DH)		% de Infestación por Aedes
	DC	DH	
República	774	1	2.3
Bocas del Toro	111	0	1.5
Coclé	132	1	0.7
Colón	22	0	1.5
Chiriquí	132	0	1.9
Darién	0	0	0.3
Herrera	45	0	1.4
Los Santos	33	0	5.5
Panamá Este	10	0	1.0
Panamá Metro	139	0	3.0
Panamá Oeste	46	0	2.5
Kuna Yala	0	0	0.8
San Miguelito	98	0	5.2
Veraguas	5	0	1.2
Ngäbe Bugle	1	0	Sin información

Se inspeccionaron 16,907 predios en 708 manzanas con un 30% positivas (221). Se eliminaron 30,339 recipientes inservibles. Se nebuliza con equipo pesado 1,297 predios con equipo pesado y 7,408 viviendas con equipo liviano. Como control Legal, se aplicaron 190 recomendaciones de sanción y 66 actas de compromiso. Los Santos, San Miguelito y Panamá Metro y Oeste con niveles de infestación elevados.

**Recomendación:** Incrementar las acciones de control en las localidades con altos índices de infestación y continuar instando a la población sobre el manejo ambiental con énfasis en control de los criaderos potenciales. Se les invita a participar en el día "D" del dengue el 26 de junio.

**Malaria:** Se registran 4 nuevos casos en la semana todos por *P. vivax*, en C. Ngäbe Bugle (2), Este y Metro (1). Las Regiones con mayor número de casos según procedencia, Darién (88), Panamá Este (71) y las Comarcas Ngäbe Bugle (26) y Kuna Yala (27).

**Gripe/Influenza Estacional:** El canal endémico nacional se encuentra en zona de éxito, pero con incremento de casos en las regiones de Bocas del Toro, Colón, Herrera, Los Santos, Metro, Panamá Oeste, Veraguas y Kuna Yala con respecto a la semana anterior.

**Neumonía/Bronconeumonía:** A nivel nacional los casos sobrepasan el tercer cuartil de la curva endémica. Se mantienen con más casos de lo esperado: Coclé, Colón, Darién, Chiriquí, Herrera, Veraguas, Ngobe Bugle y Panamá Este y la Metro. Recordar notificar inmediatamente los casos de Infección Respiratoria Aguda Grave.

**Diarreas:** En el canal endémico nacional se refleja una leve disminución en el número de casos con respecto a las semanas anteriores. No obstante en las regiones de salud de Metro, Darién, Herrera y Los Santos se registra aumento del número de casos en relación a semanas anteriores.

**Hantavirus:** En esta semana no se reporta casos nuevos de SPH. A la fecha en el 2010 se registran nueve casos de Síndrome Pulmonar por Hantavirus (SPH); tres en Los Santos; dos de Guararé, y un (1) caso (fallecido) de Las Tablas. Herrera dos casos (1) caso (fallecido) de Chitré, y un caso de Los Pozos; Coclé dos (2) casos uno (fallecido) de Penonomé, un (1) caso de Natá y uno (1) de Darién. Se recomienda fortalecer la vigilancia epidemiológica, conservación de alimentos en envases o recipientes resistentes a roedores, mantener los patios y alrededores limpios; libres de herbazales, desechos, escombros y eliminar elementos en desuso que permita la anidación de roedores.



Departamento de Vigilancia Epidemiológica  
Teléfono: 512-9267, 512-9147, Fax: 512-9377

Semana epidemiológica N° 23  
(del 06/06/2010 al 12/06/2010)

Eventos de interés epidemiológico actual y acumulados.  
Años: 2009 y 2010.

Nombre del Evento	Años			
	2009		2010	
	A	Ac.	A	Ac.
Malaria	11	410	4	252
Dengue Clásico	52	696	6	774
Dengue Hemorrágico	1	3	0	1
Enfermedad Meningocócica	0	12	0	4
Tos ferina	2	42	0	16
Hantavirus	0	19	0	9
Sínd. Gripal/Influenza	4670	76892	3601	62698
Bronconeumonía/Neumonía	192/59	3416/1623	109/193	2370/2710
Diarrea	4679	83094	4246	110095
Influenza A H1N1	0	0	0	1

**Nota:** A = casos de la semana. Ac = Acumulados a la semana  
**Fuente:** Notificación semanal de enfermedades obligatorias de cada una de las regiones (cifras preliminares).

ALERTAS EPIDEMIOLÓGICAS

**Encefalitis Equina:** En la región de Darién y Panamá Este se registran casos de Encefalitis Equina en caballos. En personas se han confirmado 3 casos por laboratorio. El MINSA ha reforzado la Vigilancia Epidemiológica así como las medidas preventivas y de control de esta enfermedad en esta área y el resto del país.

**Gripe/Influenza Estacional:** Ante el incremento de la Gripe se mantienen las recomendaciones de:

1. Intensificar la campaña de vacunación contra la Influenza.
2. Asegurar la toma de muestras para la vigilancia centinela para identificar virus respiratorio circulantes.
3. Fortalecer la orientación en la comunidad sobre las medidas de higiene respiratoria y lavado de manos.
4. Mantener las medidas de triage de los casos respiratorios en las instalaciones de salud.
5. Mantener un monitoreo continuo del comportamiento de las infecciones respiratorias, incluyendo las hospitalizaciones debido a complicaciones de estas infecciones.

**DIARREAS:** Se recomienda adoptar y mantener las medidas generales de higiene y saneamiento básico en los hogares, cocinas institucionales, comercios, lugares de preparación y expendio de alimentos; utilización de agua segura para consumo y preparación de alimentos, lavado frecuente de manos, conservación adecuada de alimentos. Adoptar medidas de higiene personal y de su ambiente cercano así como la disposición adecuada de residuos líquidos y sólidos. Ante síntomas y signos de enfermedad diarreica acudir al centro de atención médica más cercano.

Porcentaje de notificación:- Regiones de Salud: 93% ( 13/14) - Instalaciones de Salud: 90.3% ( 251/278). La región C. Ngäbe Bugle y Panamá Oeste con menos de 80% de notificación de sus instalaciones.

Editores: Dra. Lourdes García  
Colaboradores: Dra. Elsa Arenas, Héctor Cedeño, Dra. Lourdes Moreno, Licda. Felicia M. de Morales.

## CURVAS ENDÉMICAS NACIONALES DE INTERÉS EPIDEMIOLÓGICO

República de Panamá  
Enfermedad Diarreica Aguda - Canal endémico 2005-2009  
y casos notificados Año: 2010 (p)

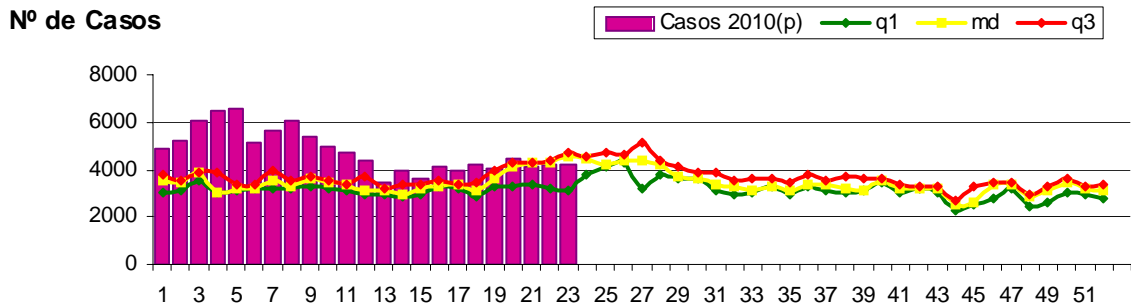

(p) Cifras preliminares.

Fuente: Departamento de Epidemiología - Sección de Estadística de Vigilancia - Monitoreo semanal.

República de Panamá  
Neumonías y Bronconeumonías - Canal Endémico 2005 - 2009  
y casos notificados por semana epidemiológica. Año 2010 (p)

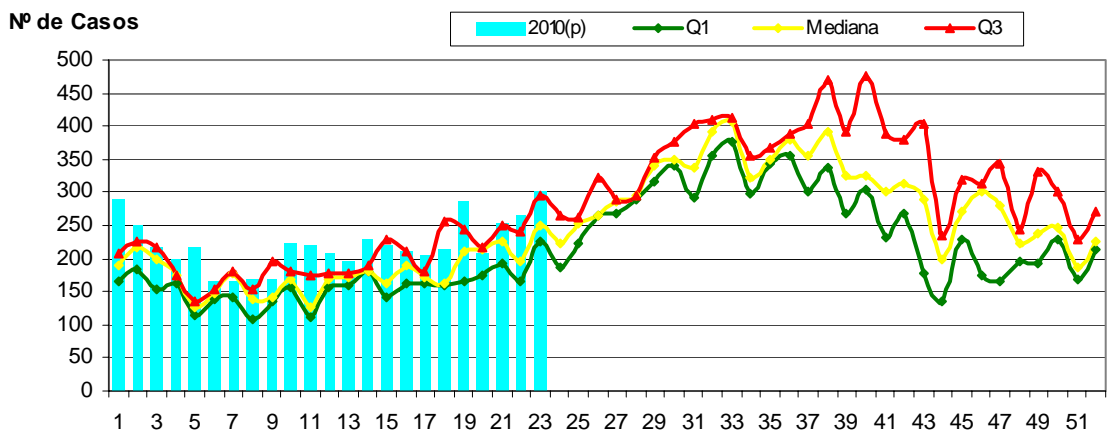

Fuente: Departamento de Epidemiología - Sección de Estadísticas de Vigilancia - Monitoreo semanal.

### Eventos Internacionales de Interés Epidemiológico

**Influenza H5N1:** 8/Junio/2010 -- Se han notificado acumuladamente 499 casos hasta la fecha, de los cuales se han notificado 295 defunciones para una letalidad de 59.1%. Para el año 2010 se han notificado 31 casos con 13 defunciones para una letalidad de 41.9%. Fuente: OMS.

**Influenza H1N1 (2009):** Hasta la fecha han notificado 214 países casos confirmados por laboratorio incluyendo 18,172 defunciones. "En América, la actividad se encuentra en el Caribe, donde en Cuba se ha iniciado la disminución de los casos, mientras que en Costa Rica y Columbia continúan de forma persistente la aparición de casos pero con un bajo nivel de circulación." Fuente: OMS.