

Guía sobre la Agenda Nacional de Prioridades de Investigación para la Salud (ANPIS)



REPÚBLICA DE PANAMÁ
— GOBIERNO NACIONAL —

**MINISTERIO
DE SALUD**

¿Qué es la Agenda Nacional de Prioridades de Investigación para la Salud (ANPIS)?

Es el esfuerzo que fue liderado por el ICGES, sujeto a la orientación y política nacional del Ministerio de Salud, en colaboración con otras instancias de los sectores salud y ciencia/tecnología. con la asesoría técnica y orientación de un consultor experto de la Organización Panamericana de la Salud en Panamá (OPS Panamá), y de un grupo de trabajo conformado por profesionales del ICGES para elaborar en conjunto las Prioridades de Investigación en Salud y definir la Agenda Nacional de Investigación para la Salud.

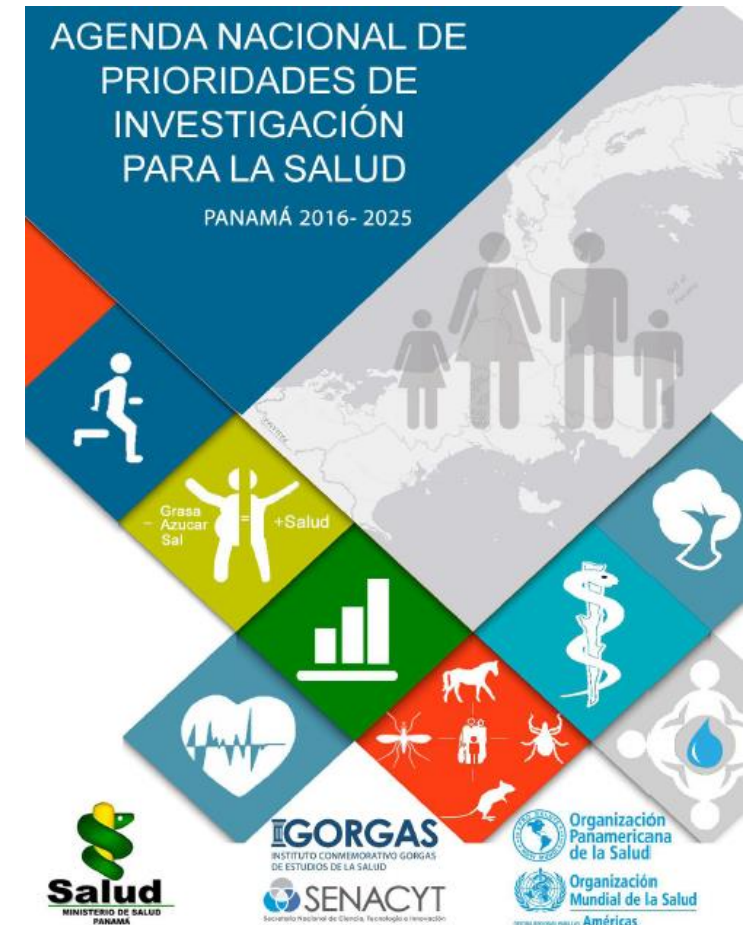

¿Como saber si mi investigación forma parte o no de la Agenda Nacional de Prioridades de Investigación (ANPIS)?

Para saber si su investigación forma parte o no de la agenda nacional de prioridades de investigación debe conocer primero los 17 temas priorizados en esta agenda.

<http://www.gorgas.gob.pa/wp-content/uploads/2017/03/Agenda-Nacional-de-Prioridades-de-Investigaci%C3%B3n.pdf> (paginas 67 a 83)

TEMAS DE INVESTIGACIÓN PRIORIZADOS*

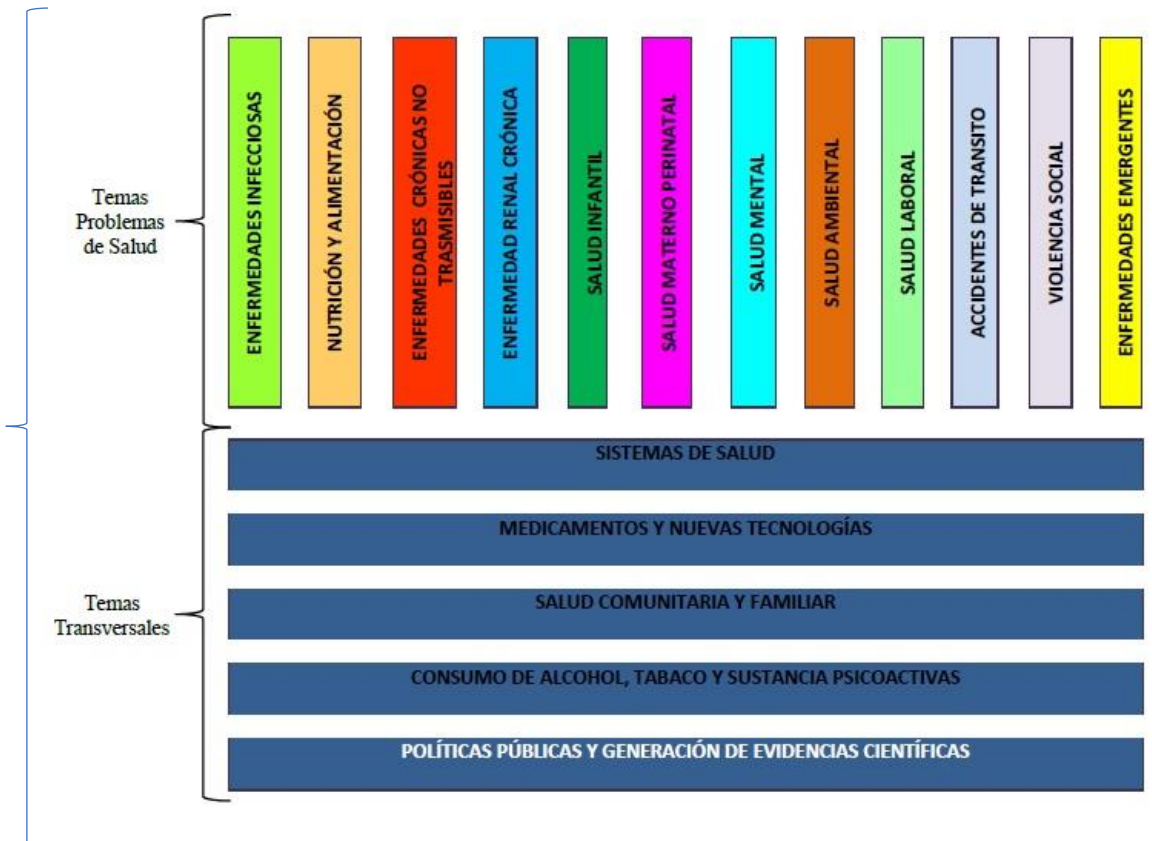

*El orden del listado de los temas de salud priorizados no representan un orden de importancia entre los mismos.

En qué se debe basar para elegir el tema ANPIS de su proyecto (si aplica)

1- Lo primero que debe hacer es identificar si su tema de investigación está dentro de uno de los 17 temas que comprenden la ANPIS.

TEMA 1: ENFERMEDADES INFECCIOSAS

TEMAS	SUBTEMAS	LÍNEAS ESTRATÉGICAS ESPECÍFICAS	LÍNEAS ESTRATÉGICAS TRASVERSALES		
1. ENFERMEDADES INFECCIOSAS	1.1 Enfermedades Transmitidas por Vectores, Reservorios y Susceptibilidad en Población de Riesgo	Distribución de las áreas endémicas y población de alto riesgo	Medidas de promoción y prevención Medidas de tratamiento efectivas para el manejo de los casos		
	1.2 Infección por el virus de inmunodeficiencia humana (VIH) y el Síndrome de Inmunodeficiencia Adquirida (SIDA)	Abordaje integral de población de alto riesgo de contagio por VIH			
		Estigma y discriminación en la población con VIH/SIDA			
	1.3 Infección Nosocomial	Medidas para la garantía del financiamiento y la sostenibilidad financiera del manejo integral de los pacientes con VIH			
		Efectividad y seguridad de antibióticos para el manejo de los pacientes con diagnóstico de infección nosocomial			
		Manejo del entorno hospitalario para el control de la infección nosocomial			
	1.4 Tuberculosis	Factores de riesgo y determinantes de la incidencia de la infección por tuberculosis multiresistente.			
1.5 Enfermedades de Transmisión Sexual (ETS)	Factores de riesgo y determinantes de la incidencia de las infecciones por transmisión sexual en la población adolescente.				
1.6 Infección por Hepatitis B y Hepatitis C	Evaluación económica de los diferentes esquemas terapéuticos para hepatitis B y C				
1.7 Enfermedades Desatendidas	Métodos de promoción, diagnóstico, tratamiento, acceso y cobertura efectiva en las poblaciones vulnerables				

2- Situar su tema de investigación y subtema (si el tema posee subtema).

3- Verificar que el objetivo de su investigación sea acorde a una de las líneas estratégicas, ya sea una línea específica o una línea estratégica transversal (algunos temas solo contienen una de estas).

Si su proyecto responde a alguno de los 17 temas, pero no concuerda con alguna línea estratégica, ya sea específica o transversal, este no formará parte de la ANPIS.

¿Dónde se elige el tema ANPIS?

Después de ingresar a la plataforma de RESEGIS con su usuario, seleccionar la opción de crear su nuevo proyecto de investigación y aceptar la declaración jurada, le aparecerán las siguientes opciones:

Una vez determina si su proyecto forma parte o no de la ANPIS debe seleccionar en las casillas “sí” o “no”.

RESEGIS PROYECTOS

Crear nuevo Proyecto

Datos básicos

Título del proyecto **1**

Título del proyecto

Tipo de investigación **1** Tipo de estudio clínico Diseño de la investigación

--Selecione-- --Selecione-- --Selecione--

Fuente(s) de datos

Lugar(es) donde se realiza la investigación

Región(es) de salud **1**

Proyecto estratégico (ANPIS) **1** Sí No Tema ANPIS

--Selecione--

Es investigación con participantes humanos Sí No Sub-tema

--Selecione--

Es investigación con células madre Sí No Línea estratégica

--Selecione--

Temas de la ANPIS

Si su elección es que “sí”, debe seleccionar su tema que previamente había identificado.

Si su selección es que “no” puede continuar con el registro de su proyecto.

RESEGIS PROYECTOS

https://sisvigplus.minsa.gob.pa/resegis/projects/createproject/add_project

Lourdes Rios EN ES SALIR

Datos básicos

Título del proyecto **T**

Título del proyecto

Tipo de investigación **T** Tipo de estudio clínico

--Seleccione-- --Seleccione--

Fuente(s) de datos

Lugar(es) donde se realiza la investigación

Región(es) de salud **T**

Proyecto estratégico (ANPIS) **T** Sí No

Es investigación con participantes humanos Sí No

Es investigación con células madre Sí No

--Seleccione--

- Accidentes de tránsito
- Consumo de alcohol, tabaco y sustancias psicoactivas
- Enfermedad renal crónica
- Enfermedades crónicas no transmisibles
- Enfermedades emergentes
- Enfermedades infecciosas
- Medicamentos y nuevas tecnologías
- Nutrición y alimentación
- Políticas públicas y generación de evidencia científica
- Salud Ambiental
- Salud comunitaria y familiar
- Salud infantil
- Salud laboral
- Salud materno perinatal
- Salud Mental
- Sistemas de salud
- Violencia social

¡Campo obligatorio!

Sub-tema

--Seleccione--

Línea estratégica

--Seleccione--

Aquí se encuentran los 17 temas de la ANPIS donde debe seleccionar su tema previamente identificado.

Subtemas y Líneas Estratégicas

Después de elegir el Tema de la ANPIS se debe elegir el subtema (si tiene), luego la línea estratégica.

Dependiendo del subtema elegido (si el tema posee) las líneas estratégicas pueden variar.

RESEGIS PROYECTOS

https://sisvigplus.minsa.gob.pa/resegis/projects/createproject/add_project

Lourdes Rios EN ES SALIR

Datos básicos

Título del proyecto

Título del proyecto

Tipo de investigación Tipo de estudio clínico Diseño de la investigación

--Seleccione-- --Seleccione-- --Seleccione--

Fuente(s) de datos

Lugar(es) donde se realiza la investigación

Región(es) de salud

Proyecto estratégico (ANPIS) Sí No Tema ANPIS

Enfermedades emergentes

Es investigación con participantes humanos Sí No Sub-tema

17.1 Enfermedades Emergente de Origen Infeccioso

Es investigación con células madre Sí No Línea estratégica

Estrategias de abordaje integral y tratamiento efectivo (LE 17.3)

Es investigación con población indígena Sí No