



REGIÓN METROPOLITANA DE SALUD CENTRO DE SALUD LAS MAÑANITAS

DEPARTAMENTO DE PLANIFICACIÓN
ANÁLISIS DE SITUACIÓN DE SALUD
2009 - 2013

**DR. CARLOS SANCHEZ LAM
DERECTOR MEDICO**

CARACTERÍSTICAS

La comunidad de Mañanitas surge en los años 50, se forma con personas que migraban de diferentes partes del interior del país, tratando de conseguir mejores oportunidades.

En la década de los 60, se crea la sociedad Pro Mejoras de Mañanitas, cuyo fin era la agricultura.

En 1970 se formaron los asentamientos campesinos y se creó el Asentamiento de Las Mañanitas (72 hacendados dedicados a la agricultura y la cría de ganado vacuno, porcino, pollo y peces.

Corregimiento a partir del año con la ley presentada por la hoy suplente legisladora 1999-2004, y representante del corregimiento para el periodo 2004-2009, Sra. OMIDIA QUINTERO.

CARACTERÍSTICAS GEOGRÁFICAS

Las Mañanitas esta ubicado en el corregimiento de Las Mañanitas, Distrito de Panamá.

Limita al:

- Norte: Río Caraño con el corregimiento de Tocumen.
- Sur: Río Tapia con el Corregimiento de Juan Díaz.
- Este: Río Tocumen, carretera Panamericana y Corredor Sur con el Corregimiento de Tocumen.
- Oeste: Río Tapia con los Corregimientos de Juan Díaz, Pedregal y Las Cumbres.

MAPA DEL CORREGIMIENTO DE LAS MAÑANITAS

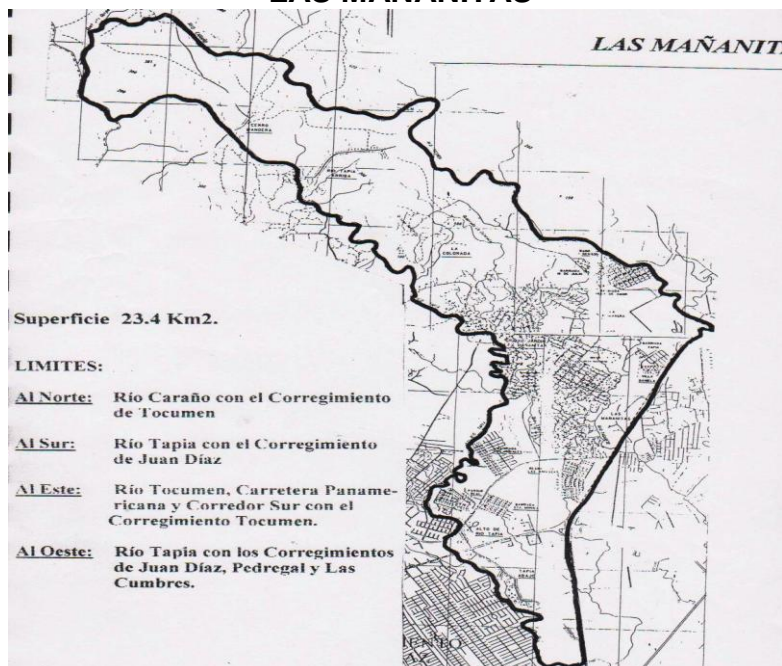

CARACTERÍSTICAS GEOGRÁFICA DEL ÁREA SANITARIA

Mañanitas Comprende: Mañanita la Vieja, Ciudad Jardín Las Mañanitas, Génesis, La Colorada, IV Etapa, Las Américas, Parque Real, Santa Mónica, Los Nogales #1 y #2 y Parque Alicante.

Tiene una extensión territorial de 179 hectáreas y 6,900 metros cuadrados.

El relieve del terreno es quebrado y accidentado; en invierno los numerosos arroyuelos y quebradas recogen agua lluvia y aguas servidas de la población, transformándose en focos de infección de enfermedades de transmisión hídrica y de la piel; En verano la tierra es reseca y el polvo que arrastra el viento es factor de riesgo para enfermedades respiratorias.

El Centro de Salud de Las Mañanitas fue fundado el día 3 de mayo de 1989. Para ese año las Instalaciones de Salud funcionaban como sub.-Centro, recibiendo el apoyo del Centro de Salud de Tocumen (Director Néstor Chen), prestando servicio con un equipo básico de medico general, una enfermera, una auxiliar y un personal administrativo (Sra. Ludovina Rodríguez).

DENSIDAD DE POBLACIÓN CORREGIMIENTO LAS MAÑANITAS PERIODO 2009-2013

2009			2010			2011			2012			2013		
Pobl. Total	Km2	Densidad	Pobl. Total	Km2	Densidad	Pobl. Total	Km2	Densidad	Pobl. Total	Km2	Densidad	Pobl. Total	Km2	Densidad
50,361	6.9	7298.7	51,759	6.9	7501.3	53,225	6.9	7713.8	54,691	6.9	7926.2	47,236	6.9	6845.8

TASA DE NATALIDAD

2009			2010			2011			2012			2013		
No	Pobl. Total	Tasa	No	Pobl. Total	Tasa	No	Pobl. Total	Tasa	No	Pobl. Total	Tasa	No	Pobl. Total	Tasa
937	50361	18.6	917	51759	17.7	911	53225	17.1	974	54691	17.8	937	47236	19.2

TASA DE FECUNDIDAD

2009			2010			2011			2012			2013		
No	Pob. Fem. 10-49	Tasa	No	Pob. Fem. 10-49	Tasa	No	Pob. Fem. 10-49	Tasa	No	Pob. Fem. 10-49	Tasa	No	Pob. Fem. 10-49	Tasa
937	17,367	54.0	917	17,961	51.1	911	16,243	56.1	974	19,132	50.9	937	18,591	50.4

TASA DE MORTALIDAD GENERAL PERIODO 2009-2013

2009			2010			2011			2012			2013		
No	Pob.	Tasa	No	Pob.	Tasa	No	Pob.	Tasa	No	Pob.	Tasa	No	Pob.	Tasa
98	50,361	19.5	98	51,759	18.9	110	53,225	20.7	121	54,691	22.1	121	47,236	25.6

Como se puede observar en el cuadro de estadística dado por Contraloría en el Corregimiento de Las Mañanitas en el periodo comprendido entre el 2009 al 2013 se tiene un promedio de densidad poblacional de 7457.16 hab. /Km²; un promedio de tasa de natalidad de 18.08, una tasa de fecundidad de 52.5 y un promedio de tasa de mortalidad de 21.36. Hay que tener en cuenta que el Censo del 2013 en el Corregimiento de Las Mañanitas tuvo múltiples inconvenientes y que por lo tanto la cifra es dudosa.

TASA DE MORTALIDAD 2009

AÑO 2009 Causa		Total	Sexo	
			Masculino	Femenino
1	ENFERMEDADES DEL SISTEMA CIRCULATORIO	27	15	12
2	CAUSAS EXTERNAS	20	14	6
3	CIERTAS ENFERMEDADES INFEGCCIOSAS Y PARACITARIAS	9	7	2
4	TUMORES (NEOPLASIAS)	9	3	6
5	ENFERMEDADES DEL SISTEMA GENITOURINARIO	7	3	4
			TASA GENERAL	1.9

TASA DE MORTALIDAD 2010

AÑO2010 Causa		Total	Sexo	
			Masculino	Femenino
1	INFARTO AGUDO AL MIOCARDIO	9	4	5
2	NEUMONIA	5	3	2
3	ENFERMEDAD CEREBROVASCULAR	4	1	3
4	INSUFISIENCIA RENAL CRONICA	3	1	2
5	ENFERMEDAD DE VIH. POR INFECCION POR MICROBACTERIAS	3	1	2
			TASA GENERAL	1.89

TASA DE MORTALIDAD 2011

AÑO 2011 Causa		Total	Sexo	
			Masculino	Femenino
1	ENFERMEDADES DEL SISTEMA CIRCULATORIO	27	12	15
2	CAUSAS EXTERNAS	24	23	1
3	TUMORES (NEOPLASIAS)	20	9	11
4	ENFERMEDADES DEL SISTEMA RESPIRATORIO	8	3	5
5	DIABETES MELLITUS	7	4	3
			TASA GENERAL	2.0

TASA DE MORTALIDAD 2012

AÑO 2012 Causa		Total	Sexo	
			Masculino	Femenino
1	ENFERMEDADES DEL SISTEMA CIRCULATORIO	24	9	15
2	TUMORES (NEOPLASIAS)	22	16	6
3	CAUSAS EXTERNAS	19	19	
4	ENFERMEDADES ENDOCRINAS NUTRICIONALES Y METABOLICAS	14	5	9
5	ENFERMEDADES DEL SISTEMA RESPIRATORIO	11	7	4
			TASA GENERAL	2.2

TASA DE MORTALIDAD 2013

AÑO 2013 Causa		Total	Sexo	
			Masculino	Femenino
1	ENFERMEDADES DEL SISTEMA CIRCULATORIO	33	15	18
2	ENFERMEDADES ENDOCRINAS NUTRICIONALES Y METABOLICAS	21	8	13
3	TUMORES (NEOPLASIAS)	20	9	11
4	CAUSAS EXTERNAS	14	13	1
5	ENFERMEDADES DEL SISTEMA RESPIRATORIO	10	9	1
			TASA GENERAL	2.5

Según los datos suministrados por el Departamento de Estadísticas del Centro de Salud Las Mañanitas en el periodo 2009-2013 las cinco principales causas de mortalidad son: Las enfermedades del Sistema Circulatorio, Tumores, enfermedades Endocrinas nutricionales metabólicas, Enfermedades del Sistema Respiratorio y Diabetes.

**TASA DE MORTALIDAD INFANTIL
PERIODO 2009-2013**

2009			2010			2011			2012			2013		
No	Total Nacidos	Tasa	No	Total Nacidos	Tasa	No	Total Nacidos	Tasa	No	Total Nacidos	Tasa	No	Total Nacidos	Tasa
7	937	7.5	12	917	13.1	4	911	4.4	8	974	8.2	0	937	0

**PRINCIPALES CAUSAS DE MORBILIDAD
EN MENORES DE UN AÑO
2009**

CAUSAS	M	F	TOTAL
Rinofaringitis Aguda (resfriado común)	217	205	422
Faringitis aguda no especificada	60	69	129
Diarrea y Gastroenteritis de presunto Origen	53	48	101
Bronquitis aguda no especificada	49	37	86
Bronquiolitis aguda, no especificada	29	25	54
Influenza con otras manifestaciones respiratorias	20	31	51
Dermatitis no especificada	17	23	40
Fiebre no especificada	10	16	26
Rinitis Alérgica, no especificada	16	9	25
Pioderma	11	14	25

EN GRUPOS DE 1-4 AÑOS

CAUSAS	M	F	TOTAL
Rinofaringitis Aguda (resfriado común)	359	344	703
Diarrea y Gastroenteritis de presunto Origen	191	151	342
Faringitis aguda no especificada	175	159	334
Influenza con otras manifestaciones respiratorias	74	81	155
Bronquitis aguda no especificada	83	68	151
Asma, no especificada	84	54	138
Dermatitis no especificada	53	59	112
Pioderma	53	56	109
Desnutrición proteico-calórica leve	38	52	90
Parasitosis intestinal	38	32	70

**EN GRUPO DE 5 A 9 AÑOS
2009**

CAUSAS	M	F	TOTAL
Rinofaringitis Aguda (resfriado común)	171	153	324
Trastorno de la conducta, no especificado	145	44	189
Trastorno del desarrollo de las habilidades	109	75	184
Faringitis aguda no especificada	98	86	184
Influenza con otras manifestaciones respiratorias	85	85	170
Diarrea y Gastroenteritis de presunto Origen	81	66	147
Bronquitis aguda no especificada	73	66	139
Pioderma	61	64	125
Dermatitis no especificada	53	36	89
Amigdalitis Aguda, no especificada	31	47	78

**PRINCIPALES CAUSAS DE MORBILIDAD
ESPECIFICA EN MENORES DE 1 AÑO
2010**

CAUSAS	M	F	TOTAL
Rinofaringitis Aguda (resfriado común)	164	186	350
Diarrea y Gastroenteritis de presunto Origen	88	69	157
Faringitis aguda no especificada	61	44	105
Bronquitis aguda no especificada	46	43	89
Rinitis Alérgica, no especificada	33	36	69
Bronquiolitis aguda, no especificada	36	26	62
Dermatitis no especificada	28	22	50
Desnutrición proteico-calórica leve	19	17	36
Influenza con otras manifestaciones respiratorias	17	16	33
Anemia de tipo no especificado	13	19	32

**PRINCIPALES CAUSAS DE MORBILIDAD ESPECÍFICAS
PARA EL GRUPO DE 1 A 4
2010**

CAUSAS	M	F	TOTAL
Rinofaringitis Aguda (resfriado común)	265	282	547
Diarrea y Gastroenteritis de presunto Origen	173	138	311
Faringitis aguda no especificada	141	121	262
Pioderma	60	72	132
Asma, no especificada	54	66	120
Desnutrición proteicocalorica leve	50	68	118
Bronquitis aguda no especificada	59	58	117
Influenza con otras manifestaciones respiratorias	36	53	89
Dermatitis, no especificada	44	38	82
Anemia de tipo no especificado	28	25	53

**PRINCIPALES CAUSAS DE MORBILIDAD
PARA EL GRUPO DE 5 A 9 AÑOS
2010**

CAUSAS	M	F	TOTAL
Rinofaringitis Aguda (resfriado común)	118	120	238
Trastorno del desarrollo de las habilidades	138	77	215
Trastorno de la conducta, no especificado	148	46	194
Faringitis aguda no especificada	91	74	165
Influenza con otras manifestaciones respiratorias	70	74	144
Diarrea y Gastroenteritis de presunto Origen	49	62	111
Desnutrición proteicocalorica leve	47	54	101
Bronquitis aguda no especificada	45	51	96
Trastorno mixto de la conducta y de las emociones	50	45	95
Amigdalitis Aguda, no especificada	37	29	66

**MORBILIDAD ESPECIFICA EN MENORES DE UN AÑO
2011**

CAUSAS	M	F	TOTAL
Rinofaringitis Aguda (resfriado común)	295	245	540
Dermatitis no especificada	55	65	120
Diarrea y Gastroenteritis de presunto Origen	49	52	101
Rinitis Alérgica, no especificada	40	32	72
Anemia de tipo no especificado	37	28	65
Faringitis aguda no especificada	31	33	64
Influenza con otras manifestaciones respiratorias	36	27	63
Bronquiolitis aguda, no especificada	29	22	51
Desnutrición proteico-calórica leve	18	23	41
Pioderma	16	22	38

MORBILIDAD ESPECIFICA EN MENORES DE 1 A 4 AÑOS

CAUSAS	M	F	TOTAL
Rinofaringitis Aguda (resfriado común)	358	326	684
Diarrea y Gastroenteritis de presunto Origen	166	136	302
Pioderma	107	114	221
Faringitis aguda no especificada	110	97	207
Asma, no especificada	71	42	113
Desnutrición proteico-calórica leve	53	52	105
Influenza con otras manifestaciones respiratorias	45	51	96
Anemia por deficiencia de hierro	48	38	86
Dermatitis, no especificada	40	45	85
Bronquiolitis aguda, no especificada	41	41	82

MORBILIDAD ESPECIFICA EN MENORES DE 5 a 9 AÑOS

CAUSAS	M	F	TOTAL
Trastorno del desarrollo de las habilidades	206	57	263
Trastorno de la conducta, no especificado	196	50	246
Rinofaringitis Aguda (resfriado común)	112	108	220
Faringitis aguda no especificada	75	66	141
Trastorno Hipercinetico, no especificado	85	40	125
Pioderma	64	38	102
Trastorno mixto de la conducta y de las emociones	59	37	96
Diarrea y Gastroenteritis de presunto Origen	51	44	95
Necrosis de la pulpa	47	38	85
Bronquitis aguda no especificada	46	25	71

**MORBILIDAD ESPECIFICA EN MENORES DE UN AÑO
2012**

CAUSAS	M	F	TOTAL
Rinofaringitis Aguda (resfriado común)	315	234	549
Diarrea y Gastroenteritis de presunto Origen	75	64	139
Dermatitis no especificada	62	53	115
Anemia por deficiencia de hierro	42	36	78
Influenza con otras manifestaciones respiratorias	33	42	75
Obesidad, no especificada	37	18	55
Bronquiolitis aguda, no especificada	23	26	49
Pioderma	33	16	49
Rinitis Alérgica, no especificada	25	23	48
Faringitis aguda no especificada	25	20	45

MORBILIDAD ESPECIFICA EN MENORES DE 1 A 4 AÑOS

CAUSAS	M	F	TOTAL
Rinofaringitis Aguda (resfriado común)	307	306	613
Pioderma	120	144	264
Diarrea y Gastroenteritis de presunto Origen	114	112	226
Influenza con otras manifestaciones respiratorias	77	88	165
Faringitis aguda no especificada	72	87	159
Dermatitis, no especificada	63	59	122
Bronquiolitis aguda, no especificada	47	50	97
Escabiosis	47	49	96
Anemia por deficiencia de hierro	50	30	80
Parasitosis intestinal	48	31	79

MORBILIDAD ESPECIFICA EN MENORES DE 5 a 9 AÑOS

CAUSAS	M	F	TOTAL
Rinofaringitis Aguda (resfriado común)	134	113	247
Trastorno de la conducta, no especificado	176	39	215
Pioderma	68	71	139
Otros problemas relacionados con la educación	105	33	138
Faringitis aguda no especificada	67	63	130
Diarrea y Gastroenteritis de presunto Origen	54	50	104
Influenza con otras manifestaciones respiratorias	42	57	99
Bronquitis aguda no especificada	47	49	96
Trastorno del desarrollo de las habilidades	63	22	85
Amigdalitis aguda	37	45	82

**MORBILIDAD ESPECIFICA EN MENORES DE UN AÑO
2012**

CAUSAS	M	F	TOTAL
Rinofaringitis Aguda (resfriado común)	225	211	436
Diarrea y Gastroenteritis de presunto Origen	31	47	78
Pioderma	30	38	68
Dermatitis no especificada	28	37	65
Influenza con otras manifestaciones respiratorias	28	32	60
Faringitis aguda no especificada	25	26	51
Escabiosis	17	26	43
Bronquitis Aguda, no especificada	21	19	40
Dermatitis del pañal	10	18	28
Asma no especificada	15	10	25

MORBILIDAD ESPECIFICA EN MENORES DE 1 A 4 AÑOS

CAUSAS	M	F	TOTAL
Rinofaringitis Aguda (resfriado común)	313	293	606
Diarrea y Gastroenteritis de presunto Origen	121	101	222
Pioderma	130	89	219
Faringitis aguda no especificada	74	78	152
Escabiosis	81	61	142
Influenza con otras manifestaciones respiratorias	53	59	112
Bronquitis aguda	48	56	104
Asma, no especificada	46	37	83
Parasitosis intestinal	48	35	83
Dermatitis, no especificada	41	37	78

MORBILIDAD ESPECIFICA EN MENORES DE 5 a 9 AÑOS

CAUSAS	M	F	TOTAL
Rinofaringitis Aguda (resfriado común)	130	109	239
Trastorno de la conducta, no especificado	188	48	236
Otros problemas relacionados con la educación	104	34	138
Pioderma	56	46	102
Necrosis de la pulpa	49	46	95
Faringitis aguda no especificada	36	56	92
Retraso mental Leve	67	16	83
Diarrea y Gastroenteritis de presunto Origen	34	49	83
Perturbación de la actividad y de la atención	64	17	81
Trastorno específico de la pronunciación	45	29	74

En el Corregimiento de Las Mañanitas podemos ver que las principales causas de morbilidad en los menores de 0 a 4 años son las enfermedades del sistema respiratorio como son el resfriado común, la rinitis, faringitis, bronquitis, problemas del sistema digestivo como la diarrea, gastroenteritis. Se observa que en los menores de 5 a 9 años además de las enfermedades anteriores, tenemos un gran número de pacientes con problemas de trastorno de la conducta, problemas de relacionados con la educación, con el desarrollo de las habilidades.

CAPTACIÓN DE RECIÉN NACIDOS PERIODO 2009-2013

2009			2010			2011			2012			2013		
INGRE- SOS	NAC. VIVOS	CAP.	INGRE- SOS	NAC. VIVOS	CAP.	INGRE- SOS	NAC. VIVOS	CAP.	INGRE- SOS	NAC. VIVOS	CAP.	INGRE- SOS	NAC. VIVOS	CAP.
579	937	61.8	665	917	72.5	656	917	71.5	649	974	66.6	541	937	57.7

Durante el quinquenio 2009-2013 la mayor captación de recién nacidos fue el año 2010 (72.5), esto probablemente debido a que en ese año laboraron en el Centro de Salud dos Peditras. En el año 2013 se reporta la menor captación de recién nacidos (57.7) lo que coincide con el hecho de que no hubo durante ese año peditras para la atención de los mismos.

COBERTURA DE ATENCIÓN DEL MENOR DE UN AÑO

2009			2010			2011			2012			2013		
No	POB.	COB	No	POB.	COB	No	POB.	COB	No	POB.	COB	No	POB.	COB
454	1,104	41.1	286	1,098	26.0	656	1,115	58.8	649	1,135	57.2	541	896	60.4

La cobertura de atención de menores de un año fue en aumento desde el 2009 hasta el 2013, la máxima cobertura fue de 60.4% en el año 2013, sin embargo sigue siendo bajo para lo esperado. A pesar de que en el año 2010 la atención a los niños de este grupo fue brindada por dos peditras la cobertura solo fue del 26%.

COBERTURA DE ATENCIÓN DEL MENOR DE 5 A 14 AÑOS

2009			2010			2011			2012			2013		
No	POB.	COB	No	POB.	COB	No	POB.	COB	No	POB.	COB	No	POB.	COB
1,163	10,106	11.5	1,855	10,234	18.1	10,70	10,392	10.3	1,985	10,836	18.3	1,048	9,247	11.3

En el grupo de edad de 5 a 14 años la cobertura de atención ha estado por debajo del 20% durante todo el quinquenio, probablemente debido a que el programa escolar es realizado en las escuelas del área. Por incluir este grupo de edad a la adolescencia temprana deberían realizarse estrategias para aumentar la cobertura por ser este un grupo de mucha vulnerabilidad social.

COBERTURA DE ATENCIÓN DEL MENOR DE 15 A 19 AÑOS

2009			2010			2011			2012			2013		
No	POB.	COB	No	POB.	COB	No	POB.	COB	No	POB.	COB	No	POB.	COB
369	4,731	7.8	425	4,987	8.5	308	5,397	5.7	330	5,622	5.8	381	4,483	8.5

En el quinquenio 2009-2013 se muestra un incremento paulatino en la cobertura de atención del grupo de edad de 15 a 19 años en un 7.8% para el año 2009 hasta 8.5% en el año 2010. En el 2011 disminuye a un 5.7% y se mantiene el año 2012 con un 5.8%, aumentando así en el año 2013 con un 8.5%.

**SALUD ESCOLAR
CRECIMIENTO Y DESARROLLO 2009-2013**

	2009			2010			2011		
	meta	logro	%	meta	logro	%	meta	Logro	%
Cobertura crecimiento y desarrollo (k-I-II-VI)	100% (2444)	1580	64.6	100% (2410)	1943	80.6	100% (2430)	1186	48.8
Esc. con esquema completo de vac.(K-I)		450			394			593	
Escolares que completan esquema durante el año (K-I)		741			492			887	
Niños VI grado con vac. Anti rubéola	100% (305)	158	51.8	100% (327)	171	52.2	100% (322)	115	35.8
Niñas de 10 años con vac. IVPH									
Escolares de K. con certificado medico	100% (534)	531	99.4	100% (613)	518	84.5	100% (579)	558	96.3
Escolares de VI con cert. medico	100% (629)	622	98.8	100% (613)	610	99.5	100% (648)	620	95.6
Escolares atendidos por trastornos de salud		50			55			53	
Escolares referidos por bajo rendimiento		9			24			12	

	2012			2013		
	meta	logro	%	meta	logro	%
Cobertura crecimiento y desarrollo (k-I-II-VI)	100% (2503)	1,766	70.5	100% (2,365)	1,167	49.3
Esc. con esquema completo de vac.(K-I)		940			918	
Escolares que completan esquema durante el año (K-I)		2137			1,200	
Niños VI grado con vac. Anti rubéola	100% (321)	323	100%	100% (336)	329	98
Niñas de 10 años con vac. IVPH	1 dosis 2 dosis 3 dosis	196 194 158	297	1 dosis 2 dosis 3 dosis	277 279 352	
Escolares de K. con certificado medico	100% (516)	402	77.9	100% (437)	367	84
Escolares de VI con cert. Medico	100% (704)	675	95.8	100% (656)	621	95
Escolares atendidos por trastornos de salud		72			36	
Escolares referidos por bajo rendimiento		10			2	

**PROGRAMA ESCOLAR
SALUD BUCAL 2009-2013**

	2009			2010			2011		
	meta	logro	%	meta	logro	%	meta	Logro	%
ESCOLARES A QUIENES SE LES ENSEÑO TEC. DE CEPILLADO	100% (2444)	1934	79.13	100% (2410)	2281	94.6	100% (2430)	2422	99.7
ESCOLARES A LOS QUE SE LES REALIZO CONTROL DE PLACA	ESCUELA LAS MAÑANITAS VI GRADO (162)	47	29*	ESCUELA LAS MAÑANITAS VI GRADO (181)	181	100	161	161	100
PROFILAXIS REALIZADAS	ESCUELA LAS MAÑANITAS VI GRADO (337)	118	35	ESCUELA LAS MAÑANITAS VI GRADO (324)	99	30.5	161	151	94.2
ESCOLARES EXAMINADOS	100% (2422)	1834	80	100% (2410)	2283	94.7	100% 2430	2398	98.7
ESCOLARES REFERIDOS PARA ACTIVIDADES CURATIVAS	SEGÚN NECESIDAD	1211	100	1211	1211	100	1215	1215	100
ESCOLARES TERMINADOS	100% (1211)	106	8.7	1211	98	8	121	83	68
RESTAURACIONES REALIZADAS		309			222			236	
EXTRACCIONES REALIZADAS		326			234			235	
ESCOLARES PROTEGIDOS CON FLUOR	100% (4469)	4469	100	100% (4507)	4507	100	100% (4394)	3,405	77.5
No DE ESCUELAS EN EL PROGRAMA DE FLUOR	100% (4)	4	100	100% (4)	4	100	100% (4)	4	100

	meta	2012 logro	%	meta	2013 logro	%
ESCOLARES A QUIENES SE LES ENSEÑO TEC. DE CEPILLADO	100% (2495)	2447	98	100% (2,365)	2,432	100
ESCOLARES A LOS QUE SE LES REALIZO CONTROL DE PLACA	143	143	100	132	132	100
PROFILAXIS REALIZADAS	249	111	44.5	237	96	40.5
ESCOLARES EXAMINADOS	100% (2495)	2447	98	100% (2,365)	>2,380	>100
ESCOLARES REFERIDOS PARA ACTIVIDADES CURATIVAS	50% (1247)	1,247	100	1,182	1,022	86%
ESCOLARES TERMINADOS	249	61	24.5	1,022	46	+ 4.5
RESTAURACIONES REALIZADAS		139			102	
EXTRACCIONES REALIZADAS		184			102	
ESCOLARES PROTEGIDOS CON FLUOR	100% (4390)	4390	100	100% (4213)	4,131	98%
No DE ESCUELAS EN EL PROGRAMA DE FLUOR	100% (4)	4	100	100% (4)	4	100

***CONTROL DE PLACA EN LA ESCUELA DE MAÑANITAS NO SE PUDO LOGRAR POR AUSENTISMO ESCOLAR; SE DECIDIO CUBRIR OTRAS ESCUELAS Y EN TOTAL FUERON 245 EN EL 2009. + PADRES NO ACUDIERON CON SUS HIJOS. > INCREMENTO DE POBLACION ESCOLAR.**

**PROGRAMA ESCOLAR
NUTRICION Y ALIMENTACION 2009-2013**

	2009			2010			2011		
	meta	logro	%	meta	logro	%	meta	Logro	%
ESCOLARES ENCUESTADOS (K-I-II-IV)	100% (2444)	2177	89.0	100% (2410)	2078	86.22	100% (2430)	2323	81.4
ESCOLARES CON PESO NORMAL		1513	69.5		1562	75.16		1909	82.2
ESCOLARES CON SOBRE PESO		104	4.7		51	2.45		58	2.5
ESCOLARES CON BAJO PESO		560	25.7		471	22.6		353	15.2
ESCOLARES ENCUESTADO POR Hgb (K-IV)	100% (1163)	900	77.3	100% (1226)	919	75	100% (1175)	944	80.3
ESCOLARES Hgb NORMAL		791	87.9		828	90.1		809	85.7
ESCOLARES Hgb BAJO		109	12.1		91	9.9		135	14.3
ESCOLARES ENCUESTADOS SOLUBILIDAD Hgb (KN DER)	100% (534)	406	76.0	100% (613)	406	66.23	100% (587)	460	78.3
NORMALES		387	95.3		342	95		430	93.5
INSOLUBLES		19	4.7		18	5		30	6.5
SUMINISTRO DE FE PREVENTIVO (K-I-II-VI)	100% (2444)	2436	99.6	100% (2410)	2396	99.4	100% (2430)	2361	97.2

	meta	2012 logro	%	meta	2013 logro	%
ESCOLARES ENCUESTADOS (K-I-II-IV)	100% (2503)	2394	95.6	100% (2365)	2156	91
ESCOLARES CON PESO NORMAL		1778	74.3		1767	82
ESCOLARES CON SOBRE PESO		161	6.7		68	3.1
ESCOLARES CON BAJO PESO		455	19.0		322	14.9
ESCOLARES ENCUESTADO POR Hgb (K-IV)	100% (1220)	1028	84.3	100% (1093)	455	42
ESCOLARES Hgb NORMAL		942	91.6		419	92
ESCOLARES Hgb BAJO		86	8.4		36	8
ESCOLARES ENCUESTADOS SOLUBILIDAD Hgb (KN DER)	100% (516)	395	76.5	100% (437)	231	52
NORMALES		380	96.2		216	93
INSOLUBLES		15	3.8		15	6.4
SUMINISTRO DE FE PREVENTIVO (K-I-II-VI)	100% (2503)	2415	99.0	100% (2365)	2307	97.5

SALUD DEL ADOLESCENTE

No DE ADOLESCENTES ATENDIDOS	10-14 AÑOS		15-19 AÑOS		TOTAL
	M	F	M	F	
2009	1190	1271	653	1350	4464
2010	1077	1108	604	1202	3991
2011	1044	973	531	1069	3617
2012	1058	1032	614	1099	3803
2013	887	921	633	1174	3615

GRUPOS ADOLESCENTES ORGANIZADOS DEL CENTRO DE SALUD DE LAS MAÑANITAS

En los años comprendidos del 2009 al 2011 tuvimos tres grupos de adolescentes:

- Grupo de la comunidad de las mañanitas
- Grupo de adolescente Primer ciclo Escuela San Miguel Arcángel
- Grupo adolescentes embarazadas del centro de salud las mañanitas

Del año 2012 al 2013 debido a la normativa de prohibir las actividades los fines de semana solo se pudo mantener el Grupo de adolescente Primer ciclo Escuela San Miguel Arcángel.

SALUD DE LA MUJER

LAS PRINCIPALES CAUSAS DE MORTALIDAD DE LA MUJER ENCONTRAMOS QUE SON LAS

- ENFERMEDADES DEL SISTEMA CIRCULATORIO.
- PROBLEMAS NUTRICIONALES Y ENDOCRINOS.
- TUMORES Y NEOPLASIAS.

LAS TRES PRICIPALES CAUSAS DE MORBILIDAD DE LA MUJER SON:

1. INFECCION DE VIAS URINARIAS
2. DIARREA
3. INFLUENZA

CAPTACIÓN DE EMBARAZOS

2009			2010			2011			2012			2013		
I	Emb. Esperados	Capt.	I	Emb. Esperados	Capt.	I	Emb. Esperados	Capt.	I	Emb. Esperados	Capt.	I	Emb. Esperados	Capt.
412	1,251	32.9	491	1,245	39.4	441	1,201	36.7	471	1,219	38.6	421	1,066	39.5

COBERTURA DE ATENCIÓN PRENATAL

2009			2010			2011			2012			2013		
I-N	Emb. Esperados	COB.	I-N	Emb. Esperados	COB.	I-N	Emb. Esperados	COB.	I-N	Emb. Esperados	COB.	I-N	Emb. Esperados	COB.
821	1,251	65.6	660	1,245	53.0	540	1,201	45.0	613	1,219	50.3	642	1,066	60.2

CONCENTRACIÓN DE LA ATENCIÓN PRENATAL

2009			2010					
TOTAL DE CONSULTAS	CONSULTAS NUEVAS	CONC.	TOTAL DE CONSULTAS	CONSULTAS NUEVAS	CONC.			
3,323	821	4.0	3,112	660	4.7			
2011			2012			2013		
TOTAL DE CONSULTAS	CONSULTAS NUEVAS	CONC.	TOTAL DE CONSULTAS	CONSULTAS NUEVAS	CONC.	TOTAL DE CONSULTAS	CONSULTAS NUEVAS	CONC.
266	540	0.5	2,602	613	4.2	2,560	642	4.0

PORCENTAJE DE MUJERES CON CONTROL PRENATAL INICIADO EN EL PRIMER TRIMESTRE

2009			2010			2011			2012			2013		
ING. I TRIM.	TOTAL DE EMB.	%	ING. I TRIM.	TOTAL DE EMB.	%	ING. I TRIM.	TOTAL DE EMB.	%	ING. I TRIM.	TOTAL DE EMB.	%	ING. I TRIM.	TOTAL DE EMB.	%
206	821	25.1	202	660	30.6	181	540	33.5	227	613	37.0	229	642	35.7

**PORCENTAJE DE MUJERES CON CONTROL PRENATAL
INICIADO EN EL SEGUNDO TRIMESTRE**

2009			2010			2011			2012			2013		
ING. II TRIM.	TOTAL DE EMB.	%	ING. II TRIM.	TOTAL DE EMB.	%	ING. II TRIM.	TOTAL DE EMB.	%	ING. II TRIM.	TOTAL DE EMB.	%	ING. II TRIM.	TOTAL DE EMB.	%
165	821	20.1	248	660	37.6	226	540	41.9	221	613	36.1	156	642	24.3

**PORCENTAJE DE MUJERES CON CONTROL PRENATAL
INICIADO EN EL TERCER TRIMESTRE**

2009			2010			2011			2012			2013		
ING. III TRIM.	TOTAL DE EMB.	%	ING. III TRIM.	TOTAL DE EMB.	%	ING. III TRIM.	TOTAL DE EMB.	%	ING. III TRIM.	TOTAL DE EMB.	%	ING. III TRIM.	TOTAL DE EMB.	%
41	821	5.0	41	660	6.2	34	540	6.3	23	613	3.8	36	642	5.6

COBERTURA DE ATENCIÓN PUERPERAL

2009			2010			2011			2012			2013		
No.	NACIDOS VIVOS	Cob.	No.	NACIDOS VIVOS	Cob.	No.	NACIDOS VIVOS	Cob.	No.	NACIDOS VIVOS	Cob.	No.	NACIDOS VIVOS	Cob.
1251	937	133.5	518	917	56.5	591	911	64.9	599	974	61.5	517	937	55.2

COBERTURA DE PLANIFICACIÓN FAMILIAR

2009			2010			2011			2012			2013		
N-SUB.	MEF	COB.	N-SUB.	MEF	COB.	N-SUB.	MEF	COB.	N-SUB.	MEF	COB.	N-SUB.	MEF	COB.
954	17,367	5.5	883	17,961	4.9	785	12,225	6.4	707	12,770	5.5	287	13,836	2.1

EMBARAZADAS ADOLESCENTES

2009				2010			
TOTAL	ING.	NVO.	REC.	TOTAL	ING.	NVO.	REC.
1,944	244	248	1,460	74	2	29	43

EMBARAZADAS ADOLESCENTES

2011				2012				2013			
TOTAL	ING.	NVO.	REC.	TOTAL	ING.	NVO.	REC.	TOTAL	ING.	NVO.	REC.
765	134	33	598	734	136	34	564	792	105	35	652

Al saber la importancia que tienen los controles prenatales por la orientación brindada en el Centro de Salud, al transcurrir los años se ha ido incrementando según la población, la asistencia a los controles prenatales, aun con variaciones por diversos factores, ya sea económicos, la asistencia que algunas embarazadas no pueden acudir a sus controles.

Aunque también predomina la falta de interés sobre el mismo.

La gran mayoría acude en el primer trimestre al control prenatal por los conocimientos que han adquirido con embarazos anteriores, otras tardan mas en llegar al Centro de Salud, ya sea porque trabajan o tienen otras actividades.

Las puérperas en su gran mayoría vienen a sus controles, otras se controlan en otras entidades.

En la planificación familiar conocen su importancia, se les brinda la atención pero la desventaja es que no tenemos anticoncepción para brindarles a la población y desisten en planificar por ende el incremento de embarazo años tras años.

**PRINCIPALES CAUSAS DE MORBILIDAD DE ADULTOS
2009**

CAUSAS	M	F	TOTAL
Influenza	180	316	496
Diarrea	206	260	466
Rinofaringitis	118	221	339
Infección de Vías Urinarias	63	265	328
Bronquitis agudas	103	213	316

0

**PRINCIPALES CAUSAS DE MORBILIDAD DE ADULTOS
2010**

CAUSAS	M	F	TOTAL
Influenza	150	241	391
Diarrea	146	210	356
Infección de Vías Urinarias	44	231	275
Lumbago	111	142	253
Hipertensión	61	182	243

**PRINCIPALES CAUSAS DE MORBILIDAD DE ADULTOS
2011**

CAUSAS	M	F	TOTAL
Diarrea	217	300	517
Influenza	130	210	340
Infección de Vías Urinarias	74	262	336
Lumbago	156	153	309
Rinofaringitis	96	199	295

**PRINCIPALES CAUSAS DE MORBILIDAD DE ADULTOS
2012**

CAUSAS	M	F	TOTAL
Diarrea	177	243	420
Influenza	87	200	287
Rinofaringitis	86	161	247
Bronquitis agudas	78	166	244
Faringitis Aguda	71	148	219

**PRINCIPALES CAUSAS DE MORBILIDAD DE ADULTOS
2013**

CAUSAS	M	F	TOTAL
Diarrea	148	202	350
Influenza	131	195	326
Infección de Vías Urinarias	76	220	296
Lumbago	112	150	262
Bronquitis agudas	55	116	171

En este grupo poblacional del adulto podemos ver según las estadísticas del Centro de Salud Las Mañanitas que exceptuando las odontológicas, las principales causas de morbilidad son: La Diarrea, Infección de las Vías Urinarias, Lumbago, influenza, Bronquitis aguda.

COBERTURA DE ATENCIÓN DEL ADULTO

2009			2010			2011			2012			2013		
Nº	POB. 20-59	COB.	Nº	POB. 20-59	COB.	Nº	POB. 20-59	COB.	Nº	POB. 20-59	COB.	Nº	POB. 20-59	COB.
1,923	27,875	6.9	2,609	28,799	9.1	2082	29,577	7.0	2443	30,233	8.1	1,999	26,572	7.5

Como podemos observar las coberturas de atención de adultos en el Centro de Salud de Las Mañanitas son bajas, esto nos lleva a pensar que esto se debe a la falta de personal medico suficiente para dar respuesta a esta población, ya que la consulta de atención medica se llena con menores de edad.

PRINCIPALES CAUSAS DE MORBILIDAD DEL ADULTO MAYOR

2009

CAUSAS	M	F	TOTAL
Hipertensión Arterial	54	113	167
Infección de las vías urinarias	20	27	47
Bronquitis agudas	16	29	45
Influenza	9	25	34
Diarrea	8	17	25

PRINCIPALES CAUSAS DE MORBILIDAD DEL ADULTO MAYOR 2010

CAUSAS	M	F	TOTAL
Hipertensión Arterial	46	112	158
Infección de las vías urinarias	18	29	47
Bronquitis agudas	17	29	46
Influenza	11	18	29
Dermatitis no especificada	10	15	25

PRINCIPALES CAUSAS DE MORBILIDAD DEL ADULTO MAYOR 2011

CAUSAS	M	F	TOTAL
Infección de las vías urinarias	15	48	63

Bronquitis agudas	17	32	49
Hipertensión Arterial	15	25	40
Obesidad	10	28	38
Influenza	11	17	28

PRINCIPALES CAUSAS DE MORBILIDAD DEL ADULTO MAYOR 2012

CAUSAS	M	F	TOTAL
Hipertensión Arterial	23	38	61
Bronquitis agudas	20	27	47
Obesidad	6	32	38
Epoc	14	22	36
Hipercolesterolemia	9	27	36

PRINCIPALES CAUSAS DE MORBILIDAD DEL ADULTO MAYOR 2013

CAUSAS	M	F	TOTAL
Hipertensión Arterial	25	36	61
Obesidad	4	36	40
Influenza	13	24	37
Infección de Vías Urinarias	9	27	36
Gastritis	8	22	30

Las principales causas de morbilidad del Adulto Mayor del Corregimiento de Las Mañanitas según los datos estadísticos del Centro de Salud son la Hipertensión Arterial, la infección de vías urinarias, la obesidad, la influenza y la bronquitis aguda. Lo cual demuestra que debemos enfatizar el crear hábitos de vida saludable, como son una buena dieta y lavado de manos entre otros.

COBERTURA DE ATENCIÓN DEL ADULTO MAYOR

2009			2010			2011			2012			2013		
Nº	Pob. 60 y +	Cob.	Nº	Pob. 60 y +	Cob.	Nº	Pob. 60 y +	Cob.	Nº	Pob. 60 y +	Cob.	Nº	Pob. 60 y +	Cob.
39	2,158	1.8	107	2,259	4.7	75	2,294	3.3	156	2,335	6.7	138	2,517	5.5

En cuanto a la cobertura del adulto mayor vemos que según las estadísticas, aunque estas han ido subiendo todavía no se llega a lo óptimo. Teniendo en cuenta que hay muchas circunstancias que dificultan la mejora de las coberturas, como son que mucho de estas personas dependen de sus familiares para poder venir al Centro de Salud, falta de personal del mismo centro para la atención.

**COBERTURA DE VACUNACION DEL MENOR DE UN AÑO
CORREGIMIENTO DE LAS MAÑANITAS
SEGUN TIPO DE VACUNAS
2009-2013**

AÑOS	POBLACION <1AÑO	VACUNAS															
		BCG		HEP. B		INFLUENZA		PENTAV.		POLIO		NEUMOCOCO		ROTAVIRUS		MMR	
		Nº	%	Nº	%	Nº	%	Nº	%	Nº	%	Nº	%	Nº	%	Nº	%
2009	1,104	773	70.0	694	62.8	900	81.5	841	76.1	839	75.9	6	1	732	66.3	716	65.1
2010	1,098	844	76.9	811	73.8	474	43.2	827	75.3	743	67.7	316	28.8	812	74.0	985	89.8
2011	1,115	888	79.6	857	76.8	581	52.1	806	72.2	823	73.8	576	51.6	909	81.5	879	79.0
2012	1,135	865	76.2	814	83.4	704	62.0	876	77.1	897	79.0	1065	93.8	982	86.5	967	93.9
2013	826	836	93.3	785	80.5	703	78.4	839	93.6	850	94.8	936	100	918	100	912	100

**Fuente: Programa ampliado de Inmunizaciones/ PAI
Cobertura en base a población estimada.**

Se aprecia un incremento significativo de cobertura de vacunación en el menor de un año en el 2013 que va del 93.3% BCG, 93.6% Pentavalente, Polio 94.8%, Rota virus y neumococo 100% en comparación con los años anteriores 2009-2012, donde se mantienen bajas coberturas con rangos del 72 al 76% para estas mismas vacunas.

Con excepción de Rota virus que alcanza un 81.5% para el 2011 y un 86.5% para el año 2012. Sin embargo observamos que la población estimada para los años 2009-2012 es superior al numero de nacidos vivos con un margen que va de 198 a 161 niños, lo cual explica en parte las bajas coberturas sobre todo para BCG que se aplica a los recién nacidos antes de salir del área hospitalaria. Este factor sumado al número de mujeres de otras provincias o corregimientos que acuden a la ciudad para la atención del parto en instalaciones hospitalarias de tercer nivel y que dan como dirección el corregimiento de Mañanitas. Esto es demostrado a través de la búsqueda de desertores que se realiza cuando no acuden a la cita establecida en la instalación de salud.

Ver cuadro adjunto de las coberturas de vacunación en el menor de un año según número de nacidos vivos.

COMPARATIVO DE COBERTURA DE VACUNACION EN EL MENOR DE UN AÑO

AÑOS	VACUNAS											
	BCG		HEP. B		PENTAVALENTE		POLIO		NEUMOCOCO		ROTAVIRUS	
	Nº	% Cob.	Nº	% Cob.	Nº	% Cob.	Nº	% Cob.	Nº	% Cob.	Nº	% Cob.
2009 RN 937	773	82.5	694	74.0	841	89.7	839	89.5	6	1	732	78.1
2010 RN 917	844	92.0	811	88.4	827	90.2	743	81.0	316	345	812	88.5
2011 RN 917	888	96.8	857	93.4	806	87.9	823	89.7	576	62.8	909	99.1
2012 RN 974	865	88	814	83.6	876	89.9	897	92.0	1065	100	982	100
2013 RN 937	836	89.2	785	83.7	839	89.5	850	90.7	936	99.9	918	98.0

Fuente: Programa ampliado de Inmunizaciones/ PAI

NOTA: COBERTURA CON BASE A NACIDOS VIVOS. (RN)

ENFERMEDADES TRANSMISIBLES
2009

ENFERMEDADES TRANSMITIDAS POR VECTORES

ENFERMEDAD	H	M	TOTAL
MALARIA	0	1	1
TOXOPLASMOSIS	0	3	3

ENFERMEDADES INMUNOPREVENIBLES

ENFERMEDAD	H	M	TOTAL
INFLUENZA	474	651	1125
VARICELA	38	48	86
PAPILOMA HUMANO	0	67	67

TUBERCULOSIS

ENFERMEDAD	H	M	TOTAL
TBC	8	1	9

ENFERMEDADES DE TRANSMISION SEXUAL

ENFERMEDAD	H	M	TOTAL
SIFILIS PRIMARIA	11	2	13

VIH-SIDA

ENFERMEDAD	H	M	TOTAL
VIH	1	0	1

ZOONOTICAS

ENFERMEDAD	H	M	TOTAL
MORDEDURA DE CANINO	23	20	43
MORDEDURA DE SERPIENTE	0	1	1
MORDEDURA DE ESCORPION	1	0	1

ENFERMEDADES TRANSMISIBLES
2010

ENFERMEDADES TRANSMITIDAS POR VECTORES

ENFERMEDAD	H	M	TOTAL
MALARIA	0	2	2
LEISMANIASIS	8	4	12

ENFERMEDADES INMUNOPREVENIBLES

ENFERMEDAD	H	M	TOTAL
INFLUENZA	526	580	1106
VARICELA	30	38	68

TUBERCULOSIS

ENFERMEDAD	H	M	TOTAL
TBC	5	0	5

ENFERMEDADES DE TRANSMISION SEXUAL

ENFERMEDAD	H	M	TOTAL
SIFILIS PRIMARIA	3	3	6

ZOONOTICAS

ENFERMEDAD	H	M	TOTAL
TOXOPLASMOSIS	1	0	1
MORDEDURA DE CANINO	10	12	22

ENFERMEDADES TRANSMISIBLES 2011

ENFERMEDADES TRANSMITIDAS POR VECTORES

ENFERMEDAD	H	M	TOTAL
DENGUE	6	10	16
LEISMANIASIS	5	5	10

ENFERMEDADES INMUNOPREVENIBLES

ENFERMEDAD	H	M	TOTAL
INFLUENZA	298	378	676
PAPILOMA VIRUS	0	63	63

TUBERCULOSIS

ENFERMEDAD	H	M	TOTAL
TBC	6	5	11

ENFERMEDADES DE TRANSMISION SEXUAL

ENFERMEDAD	H	M	TOTAL
SIFILIS PRIMARIA	10	7	17

VIH- SIDA

ENFERMEDAD	H	M	TOTAL
VIH	0	1	1

ENFERMEDADES TRANSMISIBLES 2012

ENFERMEDADES TRANSMITIDAS POR VECTORES

ENFERMEDAD	H	M	TOTAL
DENGUE	0	2	2
MALARIA	1	0	1
LEISMANIASIS	8	6	14

ENFERMEDADES INMUNOPREVENIBLES

ENFERMEDAD	H	M	TOTAL
INFLUENZA	308	497	805
VARICELA	25	33	58
PAPILOMA HUMANO	0	40	40
SINDROME DE COQUELUCHOIDE	0	2	2

TUBERCULOSIS

ENFERMEDAD	H	M	TOTAL
TBC	14	7	21

ENFERMEDADES DE TRANSMISION SEXUAL

ENFERMEDAD	H	M	TOTAL
SIFILIS PRIMARIA	12	6	18
HERPES GENITAL	1	0	1

VIH-SIDA

ENFERMEDAD	H	M	TOTAL
VIH	2	1	3

ZOONOTICAS

ENFERMEDAD	H	M	TOTAL
MORDEDURA DE CANINO	21	27	48
MORDEDURA DE ESCORPION	0	2	2

ENFERMEDADES TRANSMISIBLES 2013

ENFERMEDADES TRANSMITIDAS POR VECTORES

ENFERMEDAD	H	M	TOTAL
DENGUE	64	94	158
LEISMANIASIS	1	0	1

ENFERMEDADES INMUNOPREVENIBLES

ENFERMEDAD	H	M	TOTAL
INFLUENZA	306	382	688
VARICELA	38	35	73
PAPILOMA HUMANO	0	67	67
HEPATITIS B	0	1	1

TUBERCULOSIS

ENFERMEDAD	H	M	TOTAL
TBC	12	3	15

ENFERMEDADES DE TRANSMISION SEXUAL

ENFERMEDAD	H	M	TOTAL
SIFILIS PRIMARIA	6	7	13
SIFILIS CONGENITA	2	1	3

VIH-SIDA

ENFERMEDAD	H	M	TOTAL
VIH	3	2	5

ZOONOTICAS

ENFERMEDAD	H	M	TOTAL
MORDEDURA DE CANINO	22	19	41

ENFERMEDADES NO TRANSMISIBLES

EN LA POBLACION DE MAÑANITAS PODEMOS ENCONTRAR QUE LAS MAYORES CAUSAS DE ENFERMEDADES SEGÚN LAS ESTADISTICAS SON: LAS ENFERMEDADES DE ORIGEN ODONTOLOGICO COMO LA CARIES, LA GINGIVITIS Y LOS DEPOSITOS EN LOS DIENTES.

EN CUANTO A OTRAS ENFERMEDADES VEMOS QUE OCUPAN LOS PRIMEROS LUGARES LA HIPERTENSION, LA DIABETES, EL ASMA Y LA OBECIDAD Y QUE A LA VEZ SON ESTAS LAS PRINCIPALES CAUSAS DE MORTALIDAD.

VIOLENCIA INTRAFAMILIAR

Casos por sospecha de violencia	HOMBRES	MUJERES	TOTAL
2009	18	9	27
2010	29	60	89
2011	60	52	112
2012	100	61	161
2013	89	86	175
total	296	268	564

DIABETES MELLITUS

2009

CAUSAS	M	F	TOTAL
Diabetes mellitus, no especificada	21	41	62

Diabetes mellitus

2010

CAUSAS	M	F	TOTAL
Diabetes mellitus	29	44	73

2011

CAUSAS	M	F	TOTAL
Diabetes mellitus	8	18	26

2012

CAUSAS	M	F	TOTAL
Diabetes mellitus	14	38	52

2013

CAUSAS	M	F	TOTAL
Diabetes mellitus	5	29	34

VIVIENDAS

En el corregimiento de Las Mañanitas existen hasta el año 2013, 9,500 viviendas.

- En el área rural se encuentran 22 comunidades y en el área urbana seis comunidades.
 - Las viviendas de las áreas urbanas son de concreto, piso de mosaico y techo de zinc, además unas cuentan con calles de cementos y otras con calles asfaltadas, tienen servicio de luz, agua y recolección de basura; también cuentan con Centros Comerciales.
 - En el área rural el 80% de las viviendas también son de concreto, cuentan con luz eléctrica, el servicio de agua es bastante regular, la recolección de basura es deficiente y en el área comercial cuentan con pequeñas abarroterías y algunos mini súper. La comunidad de la Colorada cuenta con 60 viviendas, 20 de ellas son de madera y zinc. En la Comunidad del Puente hay 40 viviendas de las cuales 12 casas son de madera y zinc.

AGUA POTABLE

Las áreas urbanas son servidas por el acueducto del IDAAN.
En las comunidades rurales son servidas por acueductos comunitarios.

En las áreas urbanas el 100% de las viviendas cuentan con agua potable y en el área rural un 98% tiene acceso al agua. Además existen 7 pozos públicos.

DISPOSICIÓN DE EXCRETAS

En el área rural (22 comunidades) existen todavía unas 3700 viviendas con letrinas y unas 226 con tanque sépticos, para el año 2013 se encontraban todavía unas 22 viviendas sin letrina.

En el área urbana (6 comunidades), todas las viviendas están conectadas al alcantarillado.

CONTAMINACIÓN AMBIENTAL

La contaminación ambiental se dio con muy baja intensidad porque el corregimiento no tiene grandes industrias que generen contaminación, por ejemplo encontramos acumulación de basura por la deficiente recolección (pataconcitos).

Contaminación de ríos y quebradas por aguas negras, debido al mal funcionamiento de Tanques Sépticos; También en el corregimiento se encontraron 3 cementeras pero están en área alejadas de las residencias y se les lleva un control. Existen doce talleres pero con muy poca actividad generadora de contaminación, ya que hay cinco talleres de mecánica y chapistería, 3 de ebanistería, 2 de herrería y 2 de confección de ventanas. En cuanto al reciclaje hay 3 locales que están bien controladas y con la materia bajo techo.

ACTIVIDADES DE SANEAMIENTO AMBIENTAL

Observar cuadro de infecciones por año y actividad, además participación en otros programas.

Reunión con autoridades y líderes de la comunidad.

Reuniones con directivos de Acueducto Agua de la Montaña Génesis.

Monitoreo de los pozos, turbinas (5) y toma de muestra para verificar calidad de agua.

ACTIVIDADES REALIZADAS POR CALIDAD SANITARIA DE AMBIENTE

Año	Vivienda	Alimento	Interés Sanit.	Quejas	Insp. Esc.	Muestras de agua
2009	160	367	142	175	17	21
2010	186	448	176	284	15	17
2011	180	388	112	138	13	25
2012	420	175	370	51	14	20
2013	612	490	255	85	12	25
Total	1558	1868	1055	733	71	108

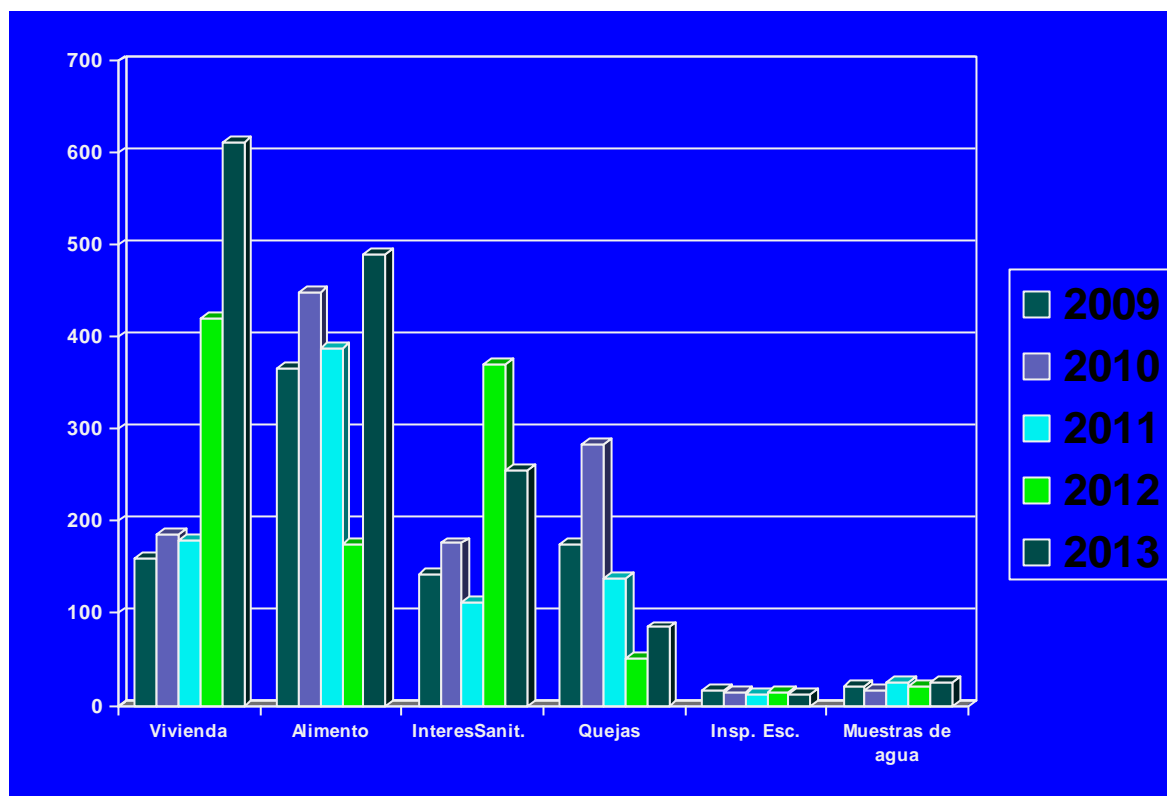

ACTIVIDADES REALIZADAS POR CONTROL DE VECTORES

Año	Predios Insp.	Foco de Aedes	Índice De Infestación
2009	1740	58	3.3%
2010	1161	46	4.0%
2011	1444	73	5.1%
2012	1440	79	5.5%
2013	1078	62	5.8%
Total	6,863	318	4.6%

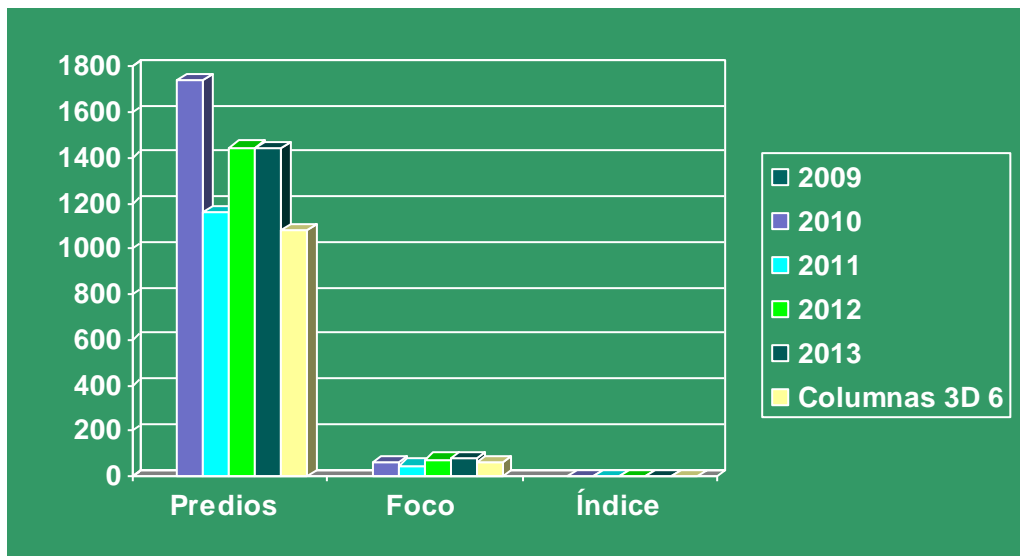

**CAUSAS DE MORBILIDAD SEGÚN
SEXO Y EDAD - 2010**

CAUSAS	MENOR DE UN AÑO		1 - 4 AÑOS		5 - 9 AÑOS		10 - 19 AÑOS		20 -59 AÑOS		60 Y MAS		TOTALES		TOTAL
	M	F	M	F	M	F	M	F	M	F	M	F	M	F	
Rinofaringitis Aguda (resfriado común)	164	186	265	282	118	120	47	68	71	171	14	16	679	843	1522
Diarrea y Gastroenteritis de presunto Origen	88	69	173	138	49	62	66	82	146	210	4	19	526	580	1106
Faringitis aguda no especificada	61	44	141	121	91	74	58	61	70	144	7	7	428	451	879
Influenza con otras manifestaciones	17	16	36	53	70	74	69	90	150	241	11	18	353	492	845
Bronquitis aguda no especificada	46	43	59	58	45	51	37	48	76	162	17	29	280	391	671
Dermatitis no especificada	28	22	44	38	28	20	25	39	53	126	10	15	188	260	448
Hipertensión Esencial (primaria)	0	0	0	0	1	1	0	1	68	215	46	112	115	329	444
Infección de Vías Urinarias	4	10	4	10	7	18	11	47	44	231	18	29	88	345	433
Lumbago	0	0	0	0	0	0	6	8	111	142	12	13	129	163	292
Parasitosis intestinal	3	6	19	22	24	27	25	33	47	70	13	2	131	160	291

**CAUSAS DE MORBILIDAD SEGÚN
SEXO Y EDAD - 2011**

CAUSAS	MENOR DE UN AÑO		1 - 4 AÑOS		5 - 9 AÑOS		10 - 19 AÑOS		20 -59 AÑOS		60 Y MAS		TOTALES		TOTAL
	M	F	M	F	M	F	M	F	M	F	M	F	M	F	
Rinofaringitis Aguda (resfriado común)	295	245	358	326	112	108	58	65	96	161	12	26	931	961	1892
Diarrea y Gastroenteritis de presunto Origen	49	52	166	136	51	44	55	82	217	300	10	18	548	632	1180
Faringitis aguda no especificada	31	33	110	97	75	66	67	65	76	161	9	8	368	430	798
Influenza con otras manifestaciones	36	27	45	51	40	20	36	54	130	210	11	16	298	378	676
Infección de vías urinarias	6	8	11	30	5	24	21	56	68	262	15	48	132	428	560
Dermatitis, no especifica	55	65	40	45	19	31	17	49	56	139	11	15	198	344	542
Bronquitis aguda	14	9	41	41	46	25	17	49	56	139	11	15	218	311	529
Pioderma	16	22	107	114	64	38	24	36	21	35	0	1	232	246	478
Lumbago, no especifico	0	0	0	1	1	0	20	39	156	153	12	13	174	174	348
Gastritis no especifica	1	1	4	5	6	5	20	39	66	165	11	18	108	233	341

**CAUSAS DE MORBILIDAD SEGÚN
SEXO Y EDAD - 2012**

CAUSAS	MENOR DE UN AÑO		1 - 4 AÑOS		5 - 9 AÑOS		10 - 19 AÑOS		20 -59 AÑOS		60 Y MAS		TOTALES		TOTAL
	M	F	M	F	M	F	M	F	M	F	M	F	M	F	
Rinofaringitis Aguda (resfriado común)	315	234	307	306	134	113	66	84	86	162	11	21	919	920	1839
Diarrea y Gastroenteritis de presunto Origen	75	64	114	112	54	60	44	47	178	250	8	11	473	534	1007
Influenza con otras manifestaciones	33	42	77	88	42	57	46	74	104	218	6	19	308	498	806
faringitis aguda no especificada	25	20	72	87	67	63	41	63	74	148	5	18	284	399	683
Bronquitis aguda no especificada	17	21	47	50	47	49	40	51	79	167	20	27	250	365	615
Pioderma	33	16	120	144	68	71	32	39	29	35	2	3	284	308	592
Dermatitis no especificada	62	53	63	59	27	27	24	40	57	116	18	16	251	311	562
Infección de vías urinarias	6	5	10	14	8	15	19	53	74	199	22	30	139	316	455
Trastorno de la conducta no especificado	1	0	13	2	176	39	108	29	1	5	0	0	299	75	374
Lumbago no especificado	0	0	0	1	0	0	7	5	122	161	5	8	134	175	309

**CAUSAS DE MORBILIDAD SEGÚN
SEXO Y EDAD - 2013**

CAUSAS	MENOR DE UN AÑO		1 - 4 AÑOS		5 - 9 AÑOS		10 - 19 AÑOS		20 -59 AÑOS		60 Y MAS		TOTALES		TOTAL
	M	F	M	F	M	F	M	F	M	F	M	F	M	F	
Rinofaringitis Aguda (resfriado común)	225	211	313	293	130	109	59	86	87	194	17	31	831	924	1755
Diarrea y Gastroenteritis de presunto Origen	31	47	121	101	34	49	46	52	148	202	8	17	388	468	856
Influenza con otras manifestaciones	28	32	53	59	31	24	50	48	131	195	13	24	306	382	688
faringitis aguda no especificada	25	26	74	78	36	56	38	57	70	112	9	11	252	340	592
Pioderma	30	38	130	89	56	46	22	38	27	36	6	3	271	250	521
Bronquitis Aguda	21	19	48	56	28	38	30	33	55	116	10	19	192	280	472
Dermatitis no especificada	28	37	41	37	25	23	27	40	67	102	13	26	201	265	466
Infección de Vías Urinarias	0	6	3	17	8	22	11	62	76	220	9	27	107	354	461
Escabiosis	17	26	81	61	23	39	19	35	19	83	9	9	168	253	421
Trastorno de la conducta	0	0	17	0	188	48	76	34	4	1	0	0	285	83	368

PROVISION DE SERVICIOS

SEGÚN LAS AUDITORIAS DE EXPEDIENTES NOS HEMOS PODIDO DAR CUENTA QUE EXISTEN UN SUB-REGISTRO DE LAS ACTIVIDADES ESPECIALMENTE EN LAS AREAS DE MEDICINA GENERAL Y ESPECIALMENTE CUANDO ESTOS TIENEN QUE REALIZAR LAS CONSULTAS DE ESPECIALIDADES COMO GINECOLOGIA Y PEDIATRIA EN LA AUSENCIA DE LOS ESPECIALISTAS.

EN CUANTO A SATISFACCION DEL USUARIO SEGÚN ENCUESTAS REALIZADAS Y EL BUZÓN DE SUGERENCIAS VEMOS QUE EL USUARIO SE ENCUENTRA INCONFORME, MUY ESPECIALMENTE POR LA FALTA DE MÉDICOS ESPECIALISTAS Y LA FALTA DE UNA INFRAESTRUCTURA ADECUADA A LA POBLACION DEL CORREGIMIENTO DE LAS MAÑANITAS.

ESPECIALIDADES DEL CENTRO DE SALUD

○ El Centro cuenta con las siguientes especialidades y funcionarios que son:

- Medicina General 5 médicos
- Pediatría 1 medico
- Odontología 6 médicos
- Cuarto de Urgencias
- Farmacia 1 Farmacéutica, 1 auxiliar
- Trabajo Social 1 Trabajador Social
- Promoción de la Salud 1 Licda.
- Enfermería 5 enfermeras
- Control de Vectores 3 técnicos – 1promotor
- Saneamiento Ambiental 1 Inspector
- Veterinaria 1 veterinario
- Estimulación Precoz 1 Licda.
- Técnicas de Enfermería 3 técnicas
- Psiquiatría 1 Psiquiatra

El Centro de Salud de Las Mañanitas cuenta con un horario de 8 horas que cuentan de 7:00 a.m. a 3:00 p.m.

RECURSO HUMANO QUE LABORA EN CENTRO DE SALUD LAS MAÑANITAS	
ESPECIALIDADES O FUNCIONES	CANTIDAD
MEDICOS GENERALES	5
ODONTOLOGOS	6
PEDIATRAS	1
PSIQUIATRIA	1
PSICOLOGIA	1
VETERINARIO	1
ENFERMERAS	4
TEC. ENFERMERIA	4
FARMACEUTICA	1
ASISTENTE DE FARMACIA	1
TRABAJO SOCIAL	1
INSPECTORES DE CONTROL DE VECTORES	3
PROMOTOR COMUNAL	3
ESTADISTICO	3
LABORATORISTA	1
ASISTENTE DE LABORATORIO	1
INSP. DE SANEAMIENTO AMBIENTAL	1
TRABAJADORES MANUAL	3
SECRETARIAS	8
ASISTENTES DE CONTABILIDAD	2
ALMACENISTA	1
SERVICIOS GENERALES	3
CONDUCTOR	1
AUXILIARES DE REG. MEDICOS	3
PROMOCION DE LA SALUD	1
AUXILIAR DE LABORATORIO	1
AUXILIAR DE ODONTOLOGIA	1
SEGURIDAD	3
ESTIMULACION PRECOZ	1
RECAUDADORA (CAJERA)	1
TOTAL DE COLABORADORES	67

ACTIVIDADES EXTRAORDINARIAS DE PROMOCIÓN 2009-2013

Feria de Salud	61
Campañas Educativas	20
Caravanas de Salud	25
Desfiles	30
Operativos	71
Caminatas	21
Participación Comunitaria	
Capacitación Estilos de Vida Saludable y otros	
Comité de Salud	Nº10
Junta Administradora de agua	Nº12
Actividades Sociales	Nº30
Interinstitucional de Dengue	Nº25

INFORME DE ACTIVIDADES EXTRAORDINARIAS

nº	ACTIVIDADES	2009	2010	2011	2012	2013
1	Material Educativo Entregado	14,634	12,420	1,742	1,064	19,992
2	Afiches Distribuidos	71	42	55	123	206
3	Vallas Educ. Instaladas	20	12	3	30	34
4	Murales Confeccionados	9	10	2	19	12
5	Perifoneos Realizados	10	2	2	6	6
6	Exposición Dialogada en sala de espera CSPA	143	100	23	57	119
7	Exposición Dialogada Capacitación	49	35	10	45	10
8	Seminarios Educativos	18	15	22	56	17
9	Personas Orientadas	14634	12420	1599	9019	16645
10	Feria de Salud Organizada por CSPA	3	5	6	9	8
11	Participación de Feria de Salud	11	3	1	5	10
12	Operativo Integral local	21	3	2	12	11
13	Operativo Integral Regional	6	4	1	4	7

LOGROS

URGENCIAS



ODONTOLOGIA

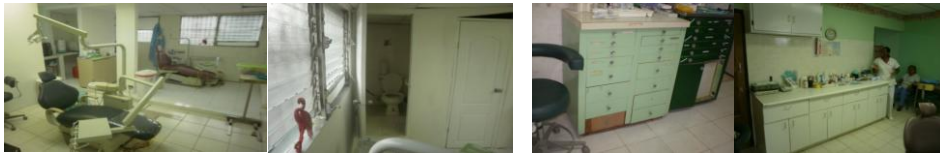

- Ampliación del departamento de odontología; se construyó:
 - Nuevo cubículo
 - Se aisló área de desinfección
 - Área de esterilización
 - Área de Rayos X
 - Baño
 - Se arregló la tubería de desagüe obstruida

**POR PARTE DE LA REGIÓN METROPOLITANA SE ADQUIRIÓ EL SIGUIENTE EQUIPO:
1 UNIDAD DENTAL COMPLETA**

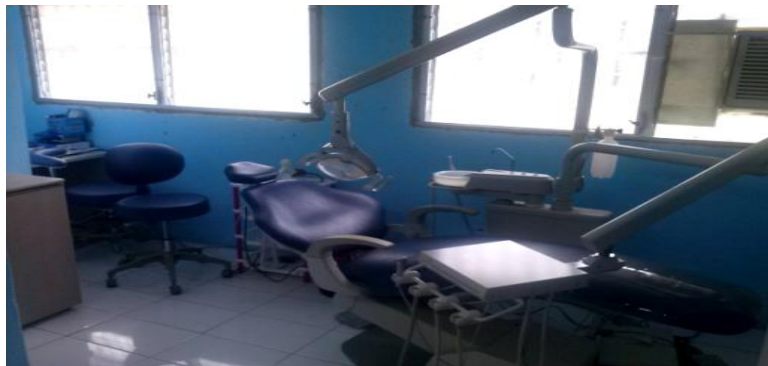



1 Localizador
Aplicar



1 limpiador
Ultrasónico



1 amalgamador



1 cavitron



1 Localizador
Aplicar



1 limpiador
Ultrasónico



1 amalgamador



1 cavitron



SALON DE REUNIONES



• siete bancas de 4 puestos para sala de espera



• Se consiguieron 34 sillas (usadas pertenecían a la asamblea nacional de diputados) acolchonadas para el salón de reuniones



• Compra de 2 televisores pantalla plana para sala de espera y salón de reuniones



• 12 sillas ejecutivas para el personal

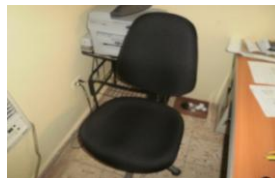

• Compra de proyector



•Donación de ambulancia por parte de H.D José Muñoz



•Construcción de anexo para esterilización en cuarto de urgencias



•Construcción de baños para el personal del área administrativa y salud pública



UNIDAD DE AIRE ACONDICIONADO SPLIT 24 KBU. REGISTROS MÉDICOS.



Aire Acondicionado de Ventana Samsung para oficina de promoción





Aire Acondicionado de Sankey 24000 BTU de ventana para el almacén



Aire Acondicionado modelo de 24000 BTU para el cuarto de urgencias



Aire Acondicionado de Ventana para consultorio de medicina general



Computador completo para epidemiología
Entregado por Región Metropolitana de Salud



Se adquirió para el departamento de Recursos Humanos Computador Completo



Cortadora de Césped de 43cc – 5 hp marca
HANWOR 430

- Se Adquirió de parte de la Región Metropolitana un Aparato de Criocirugía homologado f. t. 48283 marca Wallach modelo LL100 por valor de B/17,092.18 a la Empresa Promoción Medica, S. A.



- Pesa para infante



1 FAX marca BROTHERS personal



Impresora Canon para el departamento de compras



Entrega por parte de la región metropolitana de 25 sillas plegables



Nevera para el departamento de administración



Microondas para el personal del centro de salud



- Adecuación del departamento de registros médicos con repisas de madera para el archivo de expedientes



- Adecuación de cuarto de vacunación y enfermera pediatra



Camilla para bebes

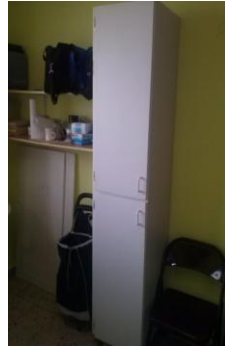

Mueble para coolers

- Nuevo equipo de hematología para el laboratorio clínico

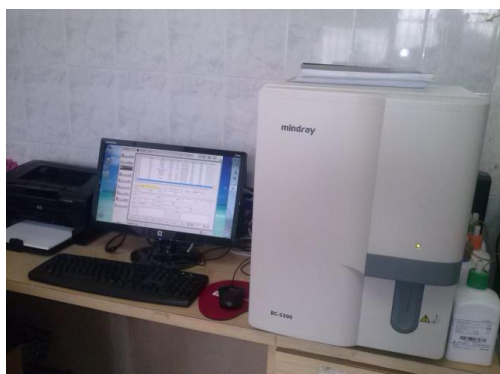

- Maquina duplicadora donada por la Región Metropolitana



Se recibió por parte de
La CAJA DE SEGURO SOCIAL,
POLICLINICA DR JOAQUIN J.
VALLARINO,
una importante cantidad de activos
(68)(los mismos están depreciados en su
totalidad pero funcionales).



CONSTRUCCIÓN DEL CENTRO DE ESTIMULACIÓN TEMPRANA



CENTRO DE SALUD DE MAÑANITAS
BALANCE DE SITUACION
COMPARATIVO AÑOS 2010-2011-2012-2013

ACTIVO

ACTIVO CORRIENTE

	<u>2011</u>	<u>2010</u>	<u>DIFERENCIA</u>
BANCO NACIONAL	99.93	4,533.34	-4,433.41
CAJA DE CAMBIO	10.00	10.00	0.00
CAJA MENUDA	150.00	140.00	10.00
CUENTAS POR COBRAR (CLIENTES)	2,818.49	2,286.19	532.30
CUENTAS INCOBRABLES	-814.19	-585.57	-228.62
RESPONSABILIDADES FISCALES	1,437.99	1,426.99	11.00
INVENTARIO PARA CONSUMO	11,835.68	15,318.62	-3,482.94
INVENTARIO PARA LA VENTA	15,108.96	4,840.95	10,268.01

<u>TOTAL ACTIVO CORRIENTE</u>	<u>30,646.86</u>	<u>27,970.52</u>	<u>2,676.34</u>
--------------------------------------	-------------------------	-------------------------	------------------------

ACTIVO FIJO

TERRENOS	1,125.00	1,125.00	0.00
EQUIPO DE TRANSPORTE	21,795.00	59,789.00	-37,994.00
EQUIPO DE OFICINA	3,562.67	3,562.67	0.00
MAQUINARIA EQUIPO Y OTROS	198,546.25	191,747.76	6,798.49
MUEBLES Y ENSERES	36,443.35	33,698.17	2,745.18
EDIFICIO Y OTRAS CONSTRUCCIONES	311,728.98	311,728.98	0.00
DEPRECIACION ACUMULADA MAQ. Y	-238,228.98	-257,517.98	-19,289.00

<u>TOTAL ACTIVO PERMANENTE</u>	<u>334,972.27</u>	<u>344,133.60</u>	<u>-47,739.33</u>
---------------------------------------	--------------------------	--------------------------	--------------------------

<u>TOTAL ACTIVO</u>	<u>365,619.13</u>	<u>372,104.12</u>	<u>-6,484.99</u>
----------------------------	--------------------------	--------------------------	-------------------------

PASIVO

PASIVO CORRIENTE

	<u>2011</u>	<u>2010</u>	<u>DIFERENCIA</u>
TRIBUTO POR PAGAR	923.65	976.93	-53.28
CUENTAS POR PAGAR PROVEEDORES	7,113.34	10,644.81	-3,531.47
RETENCION A FAVOR DE TERCEROS	0.05	438.42	-438.37
TOTAL PASIVO CORRIENTE	<u>8,037.04</u>	<u>12,060.16</u>	<u>-4,023.12</u>

PATRIMONIO

HACIENDA PUBLICA	644,348.07	644,348.07	0.00
HACIENDA PUBLICA ADICIONAL	387,847.91	287,836.62	100,011.29
SUPERAVIT (DEFICIT) ACUMULADO	-568,156.85	-450,117.81	-118,039.04
SUPERAVIT (DEFICIT) PERIODO	-106,457.04	-122,022.92	15,565.88
<u>TOTAL PATRIMONIO</u>	<u>357,582.09</u>	<u>360,043.96</u>	<u>-2,461.87</u>
<u>TOTAL PASIVO Y PATRIMONIO</u>	<u>365,619.13</u>	<u>372,104.12</u>	<u>-6,484.99</u>

CENTRO DE SALUD DE MAÑANITAS
BALANCE DE SITUACION
COMPARATIVO AÑOS 2010-2011-2012-2013

ACTIVO

ACTIVO CORRIENTE

	<u>2012</u>	<u>2011</u>	<u>DIFERENCIA</u>
BANCO NACIONAL	118.41	99.93	18.48
CAJA DE CAMBIO	10.00	10.00	0.00
CAJA MENUDA	150.00	150.00	0.00
CUENTAS POR COBRAR (CLIENTES)	3,821.91	2,818.49	1,003.42
CUENTAS INCOBRABLES	-1,096.04	-814.19	-281.85
RESPONSABILIDADES FISCALES	1,459.19	1,437.99	21.20
INVENTARIO PARA CONSUMO	24,462.14	11,835.68	12,626.46
INVENTARIO PARA LA VENTA	21,816.20	15,108.96	6,707.24
<u>TOTAL ACTIVO CORRIENTE</u>	<u>50,741.81</u>	<u>30,646.86</u>	<u>20,094.95</u>

ACTIVO FIJO

TERRENOS	1,125.00	1,125.00	0.00
EQUIPO DE TRANSPORTE	49,324.00	21,795.00	27,529.00
EQUIPO DE OFICINA	3,825.84	3,562.67	263.17
MAQUINARIA EQUIPO Y OTROS	207,946.52	198,546.25	9,400.27
MUEBLES Y ENSERES	38,037.04	36,443.35	1,593.69
EDIFICIO Y OTRAS CONSTRUCCIONES	311,728.98	311,728.98	0.00
DEPRECIACION ACUMULADA MAQ. Y	-285,250.80	-238,228.98	-19,289.00
<u>TOTAL ACTIVO PERMANENTE</u>	<u>326,736.58</u>	<u>334,972.27</u>	<u>19,497.13</u>
<u>TOTAL ACTIVO</u>	<u>377,478.39</u>	<u>365,619.13</u>	<u>11,859.26</u>

PASIVO

PASIVO CORRIENTE

	<u>2012</u>	<u>2011</u>	<u>DIFERENCIA</u>
TRIBUTOS POR PAGAR	1,924.48	923.65	1,000.83
CUENTAS POR PAGAR PROVEEDORES	6,344.90	7,113.34	-768.44
RETENCION A FAVOR DE TERCEROS	115.68	0.05	115.63
TOTAL PASIVO CORRIENTE	<u>8,385.06</u>	<u>8,037.04</u>	<u>348.02</u>

PATRIMONIO

HACIENDA PUBLICA	644,348.07	644,348.07	0.00
HACIENDA PUBLICA ADICIONAL	502,862.02	387,847.91	115,014.11
SUPERAVIT (DEFICIT) ACUMULADO	-682,414.03	-568,156.85	-114,257.18
SUPERAVIT (DEFICIT) PERIODO	-95,702.73	-106,457.04	10,754.31
<u>TOTAL PATRIMONIO</u>	<u>369,093.33</u>	<u>357,582.09</u>	<u>11,511.24</u>
<u>TOTAL PASIVO Y PATRIMONIO</u>	<u>377,478.39</u>	<u>365,619.13</u>	<u>11,859.26</u>

CENTRO DE SALUD DE MAÑANITAS
BALANCE DE SITUACION
COMPARATIVO AÑOS 2010-2011-2012-2013

ACTIVO

ACTIVO CORRIENTE

	<u>2013</u>	<u>2012</u>	<u>DIFERENCIA</u>
BANCO NACIONAL	2,989.44	118.41	2,871.03
CAJA DE CAMBIO	10.00	10.00	0.00
CAJA MENUDA	150.00	150.00	0.00
CUENTAS POR COBRAR (CLIENTES)	4,546.53	3,821.91	724.62
CUENTAS INCOBRABLES	-1,479.04	-1,096.04	-383.00
RESPONSABILIDADES FISCALES	1,459.24	1,459.19	0.05
INVENTARIO PARA CONSUMO	23,854.88	24,462.14	-607.26
INVENTARIO PARA LA VENTA	17,241.85	21,816.20	-4,574.35

<u>TOTAL ACTIVO CORRIENTE</u>	<u>48,772.90</u>	<u>50,741.81</u>	<u>-1,968.91</u>
--------------------------------------	-------------------------	-------------------------	-------------------------

ACTIVO FIJO

TERRENOS	1,125.00	1,125.00	0.00
EQUIPO DE TRANSPORTE	49,324.00	49,324.00	0.00
EQUIPO DE OFICINA	4,788.85	3,825.84	963.01
MAQUINARIA EQUIPO Y OTROS	210,943.51	207,946.52	2,996.99
MUEBLES Y ENSERES	38,857.73	38,037.04	820.69
EDIFICIO Y OTRAS CONSTRUCCIONES	311,728.98	311,728.98	0.00
DEPRECIACION ACUMULADA MAQ. Y	-324,557.00	-285,250.80	-19,289.00

<u>TOTAL ACTIVO PERMANENTE</u>	<u>292,211.07</u>	<u>326,736.58</u>	<u>-14,508.31</u>
---------------------------------------	--------------------------	--------------------------	--------------------------

<u>TOTAL ACTIVO</u>	<u>340,983.97</u>	<u>377,478.39</u>	<u>-36,494.42</u>
----------------------------	--------------------------	--------------------------	--------------------------

PASIVO

PASIVO CORRIENTE

	<u>2013</u>	<u>2012</u>	<u>DIFERENCIA</u>
TRIBUTO POR PAGAR	2,554.55	1,924.48	630.07
CUENTAS POR PAGAR PROVEEDORES	4,510.69	6,344.90	-1,834.21
RETENCION A FAVOR DE TERCEROS	104.82	115.68	-10.86
TOTAL PASIVO CORRIENTE	<u>7,170.06</u>	<u>8,385.06</u>	<u>-1,215.00</u>

PATRIMONIO

HACIENDA PUBLICA	644,348.07	644,348.07	0.00
HACIENDA PUBLICA ADICIONAL	607,556.84	502,862.02	104,694.82
SUPERAVIT (DEFICIT) ACUMULADO	-778,116.76	-682,414.03	-95,702.73
SUPERAVIT (DEFICIT) PERIODO	-139,974.24	-95,702.73	-44,271.51
<u>TOTAL PATRIMONIO</u>	<u>333,813.91</u>	<u>369,093.33</u>	<u>-35,279.42</u>
<u>TOTAL PASIVO Y PATRIMONIO</u>	<u>340,983.97</u>	<u>377,478.39</u>	<u>-36,494.42</u>

CENTRO DE SALUD DE MAÑANITAS
ESTADO DE RESULTADOS
COMPARATIVOS AÑOS 20
COMPARATIVOS AÑOS 2010-2011-2012-2013

	<u>2011</u>	<u>2010</u>	<u>DIFERENCIA</u>
<u>INGRESOS</u>			
INGRESOS NO TRIBUTARIOS	127,823.65	121,274.51	6,549.14
TOTAL DE INGRESOS	<u>127,823.65</u>	<u>121,274.51</u>	<u>6,549.14</u>
<u>COSTOS Y GASTOS ADMINISTRATIVOS:</u>			
GASTO DE PERSONAL	62,578.73	50,799.33	11,779.40
GASTOS OPERATIVOS	138,692.25	133,839.31	4,852.94
SERV. PRESTADOS POR TERCEROS	13,032.58	10,791.93	2,240.65
SANCIONES ADMINISTRATIVAS	0.00	224.73	0.00
TOTAL COSTOS Y GASTOS ADMINISTRATIVOS	<u>214,303.56</u>	<u>195,655.30</u>	<u>18,872.99</u>
<u>SUB TOTAL</u>	<u>-86,479.91</u>	<u>-74,380.79</u>	<u>-12,323.85</u>
DEPRECIACION ACUMULADA	35,695.23	37,815.72	-2,120.49
CUENTAS MALAS	228.62	0.00	228.62
RESULTADOS DEL EJERCICIO	<u>-122,403.76</u>	<u>-112,196.51</u>	<u>-10,431.98</u>

CENTRO DE SALUD DE MAÑANITAS
ESTADO DE RESULTADOS
COMPARATIVOS AÑOS 2010-2011-2012-2013

	<u>2012</u>	<u>2011</u>	<u>DIFERENCIA</u>
<u>INGRESOS</u>			
INGRESOS NO TRIBUTARIOS	139,270.40	127,823.65	11,446.75
TOTAL DE INGRESOS	<u>139,270.40</u>	<u>127,823.65</u>	<u>11,446.75</u>
<u>COSTOS Y GASTOS ADMINISTRATIVOS:</u>			
GASTO DE PERSONAL	78,572.41	62,578.73	15,993.68
GASTOS OPERATIVOS	143,391.53	138,692.25	4,699.28
SERV. PRESTADOS POR TERCEROS	11,488.32	13,032.58	-1,544.26
SANCIONES ADMINISTRATIVAS	0.00	0.00	0.00
TOTAL COSTOS Y GASTOS ADMINISTRATIVOS	<u>233,452.26</u>	<u>214,303.56</u>	<u>19,148.70</u>
<u>SUB TOTAL</u>	<u>-94,181.86</u>	<u>-86,479.91</u>	<u>-7,701.95</u>
DEPRECIACION ACUMULADA	39,235.45	35,695.23	3,540.22
CUENTAS MALAS	281.85	228.62	53.23
RESULTADOS DEL EJERCICIO	<u>-133,699.16</u>	<u>-122,403.76</u>	<u>-11,295.40</u>

CENTRO DE SALUD DE MAÑANITAS
ESTADO DE RESULTADOS
COMPARATIVOS AÑOS 2010-2011-2012-2013

	<u>2013</u>	<u>2012</u>	<u>DIFERENCIA</u>
<u>INGRESOS</u>			
INGRESOS NO TRIBUTARIOS	136,487.86	139,270.40	-2,782.54
TOTAL DE INGRESOS	<u>136,487.86</u>	<u>139,270.40</u>	<u>-2,782.54</u>
<u>COSTOS Y GASTOS ADMINISTRATIVOS:</u>			
GASTO DE PERSONAL	76,513.62	78,572.41	-2,058.79
GASTOS OPERATIVOS	155,465.75	143,391.53	12,074.22
SERV. PRESTADOS POR TERCEROS	12,317.20	11,488.32	828.88
SANCIONES ADMINISTRATIVAS		0.00	0.00
TOTAL COSTOS Y GASTOS ADMINISTRATIVOS	<u>244,296.57</u>	<u>233,452.26</u>	<u>10,844.31</u>
<u>SUB TOTAL</u>	<u>-107,808.71</u>	<u>-94,181.86</u>	<u>-13,626.85</u>
DEPRECIACION ACUMULADA	39,323.49	39,235.45	88.04
CUENTAS MALAS	383.00	281.85	101.15
RESULTADOS DEL EJERCICIO	<u>-147,515.20</u>	<u>-133,699.16</u>	<u>-13,816.04</u>