



Diagnóstico de Salud
Centro de Salud
De Icacal
2015

Índice

Objetivo Generales

Objetivos Específicos

1. Generalidades
2. Demografía
3. Densidad
4. Edad de la Población
5. Entidades Públicas / Privadas
6. Organización de la Comunidad
7. Educación
8. Economía
9. Salud
10. Contaminación
11. Vivienda

Conclusiones

Anexos

Objetivos Generales

- Conocer las potencialidades y limitaciones del distrito de Chagres, y haciendo énfasis en los corregimientos de Salud y la Encantada para la formulación de propuestas de futuros proyectos de salud que busquen mejorar la calidad de vida de la población.
- Valorar la importancia del proceso de prevención y promoción para la adecuada utilización de los recursos de salud para mejorar la calidad de vida de la población de responsabilidad.

Objetivos Específicos

- Determinar mediante un diagnóstico de salud las potencialidades y limitaciones del distrito de Chagres y en especial de los corregimientos de Salud y la Encantada.
- Establecer zonas críticas o de conflicto que puedan atentar contra la salud y el bienestar de la población
- Proponer acciones que permitan orientar a la población a un mejor uso de los recursos humanos e instalaciones de salud para optimizar las coberturas de atención.

1. Generalidades

El Centro de Salud de Icacal está ubicado en el Distrito de Chagres, Corregimiento de Salud, poblado de Icacal, en la costa bajo de la Provincia de Colón, aproximadamente a 60km del Centro de la Ciudad.

El distrito de Chagres fue fundado el 01 de octubre de 1855 y el origen de la comunidad de Icacal se desconoce ya que no existen datos verídicos sobre esta fundación, solo se cuenta con datos no precisos que aseveran que la comunidad fue poblada por personas oriundas de distintos lugares que se asentaron en dicha área y que posteriormente en la década del 70 y 80 se incrementa con la apertura de la empresa productora de aceite Ámsterdam Osea. “Se cree que el origen de su nombre se debe a la abundancia del árbol conocido como Hicaco”.

El corregimiento de Salud limita al Norte con el mar Caribe; Al sur con el corregimiento de La Encantada; al este con el corregimiento de Rio Indio (Distrito de Donoso) y el corregimiento de la Encantada; al oeste con el corregimiento de Palmas Bellas y El Guabo.

De acuerdo a la clasificación climatológica de Koppen, el clima del área es tropical húmedo, el cual se caracteriza por altas precipitaciones. La temperatura media del mes más fresco es de 18°C y la diferencia entre la temperatura media del mes más cálido y el mes más fresco es menor de 5°C

El centro de salud se encuentra ubicado en la comunidad de Icacal a orillas de la carretera principal que va a lo largo de toda la Costa Abajo. Las comunidades más cercanas acceden a él en vehículos motorizados, incluso caminando, mientras que la gran mayoría de comunidades se encuentran en áreas muy distantes y que tardan horas caminando y otras deben tomar un transporte acuático a lo largo del río Indio para posteriormente tomar un autobús desde la desembocadura del río hasta el centro. Una característica particular del área de responsabilidad del centro de salud de Icacal es que ambos corregimientos presentan una gran extensión territorial y poca densidad

de población ya que sus pobladores se encuentran en comunidades muy dispersas y de difícil acceso. Tanto en áreas cercanas a los ríos como alejados hacia las montañas, lo que dificulta la accesibilidad de los servicios de salud; es por ello que cuenta con 6 puestos de salud con sus respectivos ayudantes para brindar una atención

Mapa No. 9. División Político - Administrativa

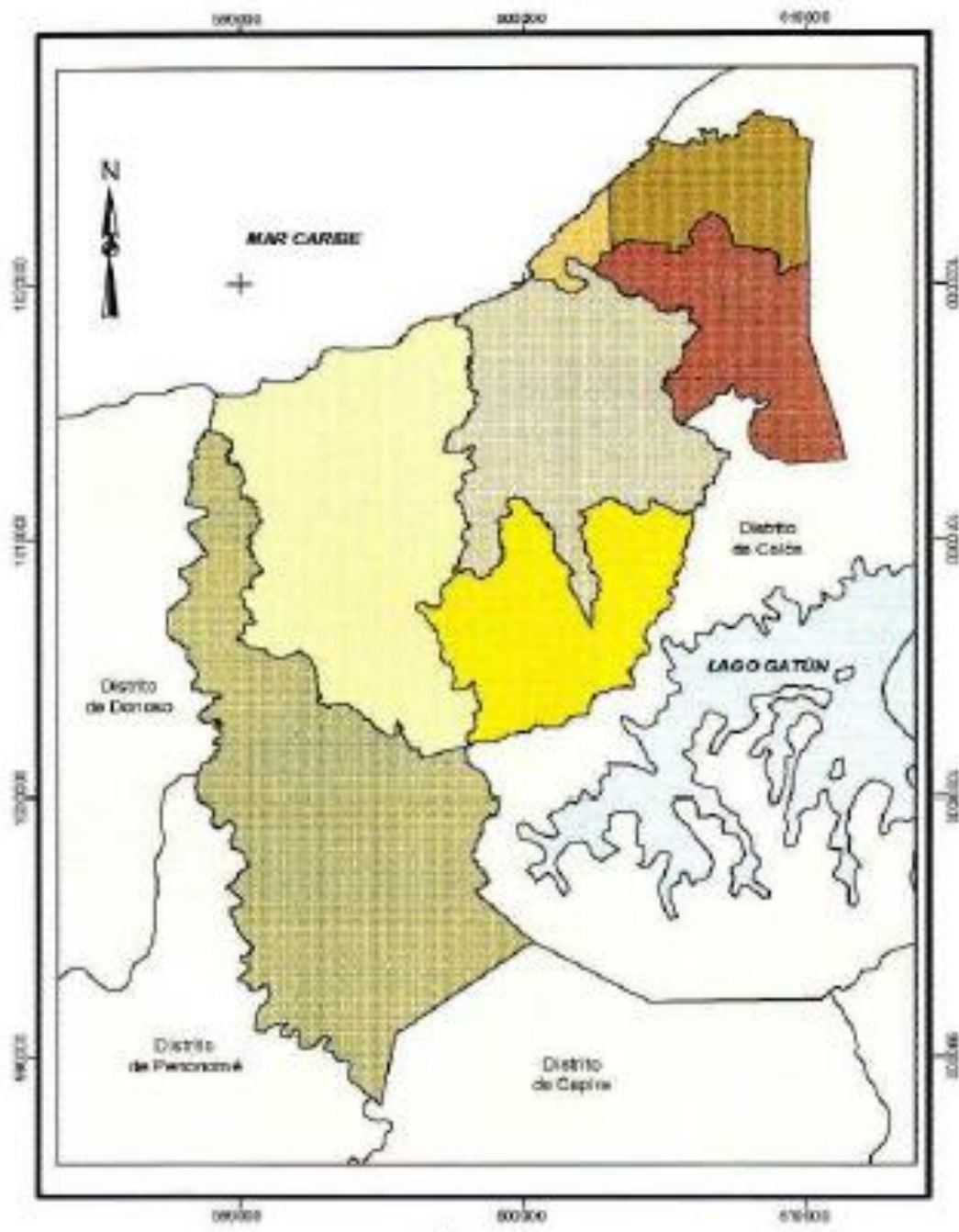

Leyenda

- | | | | |
|---|----------------------|---|---------------|
|  | Achíote |  | Palmas Bellas |
|  | El Guabo |  | Piña |
|  | La Encantada |  | Salud |
|  | Nuevo Chagres (Cab.) | | |

2. Demografía

Corregimiento de salud

comunidad	población	Tiempo que le toma llegar al centro de salud
Salud	483	3 minutos en carro
Qda Leon	67	1 hora caminando
La Lajosa	22	30 minutos en carro
Salsipuedes	94	15 minutos en carro
Punta May	35	15 minutos en carro
Pueblo Viejo	326	20 minutos en carro
Escobalito	112	2 horas caminando
Nva Sevilla	148	3horas caminando
Gandona	82	1 hora caminando
Caño Claro	64	1 hora caminando
Congal	58	3 horas caminando
Bajo Bonito	44	3 horas caminando

Corregimiento de la Encantada

Comunidad	población	Tiempo que le toma llegar al centro de salud
Qda Bonita	80	30 minutos en lancha y 20 minutos en carro
Vista Alegre	58	
Altos del Membrillal	18	
La Encantada	154	1 hora en lancha y 20 min en carro
Guasimo	18	Media hora en lancha y 20 minutos en carro
Castillito	20	1 hora en lancha y 20 min en carro
La Pólvara	18	2 horas en lancha y 20 minutos

		en carro
Santa Rosa	50	2 horas en lancha y 20 minutos en carro

3. Densidad

Corregimiento	Superficie Km2	Densidad hab/km2
Nuevo Chagres	6.7	62.5
Achiote	38.0	20.6
El Guabo	53.9	21.9
La Encantada	135.6	18.6
Palmas Bellas	75.1	22.5
Piña	31.5	22.2
Salud	104.8	18.1

Es notorio destacar que corregimientos como La Encantada, nos presenta el mayor índice de masculinidad , ya que tiene mucha actividad agrícola, y requiere de mano de obra, sobre todo masculina , mientras que Nuevo Chagres , corregimiento cabecera presenta el índice de masculinidad más bajo .

El índice de masculinidad de los siete (7) corregimientos , es superior al femenino .Con la apertura de mejores vías de comunicación se da un mayor crecimiento en los corregimientos de Palmas Bellas y Achiote , los cuales presentan algunas fronteras agrícolas motivando con ella una mayor migración hacia esta región y provocando cambios en su densidad

4. Edad de la Población

Para conocer un poco de la edad de la población del Distrito hemos querido establecer un estudio por grupos de edades donde el primer grupo comprende < de 1 año a 9 años de edad, encontramos 2,486 habitantes que representa un 23.3%. El segundo grupo va de 10 a 19 años, encontramos en esta categoría la población adolescente estudiantil con 2,399 que representa un 22.4%. Podemos decir que la población de menos de 20 años representa casi la mitad (45,7%) de la población del Distrito. El tercer grupo muy importante para la economía de la región se establece entre los 20-59 años, constituye en su

mayoría el pilar de la población económicamente activa, abarcando 4653(43.5%) personas, cabe destacar que se presenta una baja en estos grupos en comparación con los grupos de 0-19 años. Existen muchas causas que podemos justificar, la poca población económicamente activa, entre ellos, la falta de empleo y la búsqueda de mejores medios de superación.

Grupo de Edades en Años	Total	Hombres	Mujeres
0-9	2,486	1,256	1,230
10-19	2,399	1,259	1,140
20-29	1,511	1,050	461
30-39	1,220	648	572
40-49	1,102	605	497
50-59	820	465	355
60-69	604	348	256
70-79	372	231	141
80 y mas	177	102	75

5. Instituciones más importantes del área:

Entidades Públicas:

- Municipio de Chagres
- Órgano Judicial
- Tribunal Electoral
- Policía Nacional
- Centro de Salud de palmas Bellas

- Centro de Salud de Icacal
- Personería Municipal
- Agencia del MIDA
- Escuelas primarias
- Colegios de educación media

Entidades Privadas

- Tiendas y supermercados.
- Ganaderos independientes

6. Organizaciones de la Comunidad

La comunidad cuenta con una Junta Comunal, junta administradora de agua, Club deportivo , Grupo de Catequesis , Club de Padres de Familia y Junta Católica,

7. Educación

La construcción de las escuelas del sector de estudio siguen los patrones tradicionales, se observa el deterioro marcado que existe en algunas escuelas, así como la falta de mobiliario, lo cual afecta grandemente el rendimiento de los educandos.

Los dos corregimientos a nuestra responsabilidad cuentan con 23 escuelas de nivel básico, 1 Colegios de Primer Ciclo (tele básica La Encantada) Algunos de los padres notifican que sus hijos los envían a estudiar fuera del Distrito por múltiples razones, algunas que podemos mencionar son: la falta de un colegio completo donde puedan terminar la educación media, problemas económicos y distancia para llegar a los centros educativos.

En el área de estudio existe una tasa de analfabetismo de 9.6%. La mayoría de los centros educativos son hasta sexto grado.

8. Economía

Los moradores de la comunidad se dedican a muchas labores tales como Empresas Privada y Gobierno, Zona Libre de Colón, Canal de Panamá. La mayoría de los hombres se dedican al comercio, agricultura, pesca artesanal, ganadería y entidades del gobierno, entre otros. Las mujeres se dedican en su mayoría a los trabajos en su hogar (domésticos).

Los principales cultivos del area son: arroz, maíz, frijol de bejuco, yuca, ñame, mango, coco, pixbae, limones, plátano, entre otros.

9. Salud

Son muchos los esfuerzos que realiza el Gobierno para atender los problemas de la población, sin embargo, no satisfacen las necesidades de la provincia en general y sobre todo, del Distrito. En la actualidad existen centros y Subcentro que ayudan a conservar la salud de la población, brindando una atención completa con médicos especializados y enfermeras. Hay Centros de Salud en Palmas Bellas e Icacal; subcentro en Piña y puestos de Salud en Achiote, La Tagua (corregimiento de Achiote), Sevilla (corregimiento de Salud), La encantada, Quebrada Bonita, Limón de Chagres y Santa Rosa, estos últimos cuatro en el corregimiento de La Encantada.

Para brindar un mejor servicio a la población se organizan giras médicas las cuales se realizan por lo menos una vez al año en las áreas más apartadas y las giras del programa escolar que se realizan a lo largo de toda la época escolar hasta cubrir la totalidad de esta población. Cabe mencionar que existen grupos itinerantes conformados por un equipo de salud completo que acude a las comunidades distantes cada 2 meses.

Al recorrer el distrito nos percatamos que no existen farmacias, salvo la que se encuentran en el los centros de salud. Los medicamentos se obtienen en dichas farmacias o viajando a la Ciudad de Colón para buscarlos en la C.S.S, o alguna farmacia privada.

Entre las enfermedades más comunes que afectan al Distrito de Chagres. Tenemos:

- Resfriado Común
- Gastroenteritis Aguda

- Asma Bronquial
- Hipertensión Arterial
- Alergias
- Dislipidemias
- Artritis.
-

Recursos Humanos del Centro de Salud

- 1 médico general
- 1 asistente de farmacia
- 1 enfermero general
- 3 Técnicas de enfermería
- 1 técnica de Reges
- 1 odontóloga
- 1 Laboratorista (una vez por semana)
- 1 Ginecólogo (dos veces al mes)
- 7 ayudantes de salud
- 1 inspector de saneamiento ambiental
- 1 técnico de saneamiento ambiental
- 5 personal administrativo

9. Contaminación

Al referirnos a este tema la situación ha cambiado favorablemente en la última década, ya que han disminuido el número de letrinas en las viviendas. Otro factor es la basura, el control que se mantenga de ella para evitar posibles epidemias.

En el último semestre se ha logrado, con el apoyo de la alcaldía, la recolección de la basura depositada en vertederos improvisados y llevados a vertederos municipales.

10.Vivienda

Las viviendas del sector tienen características típicas de áreas rurales, en algunos casos con tendencias semi urbanas, dando como resultado una población bastante semejante, donde actúan factores étnicos, y socio culturales que definen el aspecto físico de las mismas.

Al hablar de las características de las viviendas del distrito hay que destacar que el agua que se obtiene en las casas, en su mayoría , es agua sin tratamiento especializado, es agua cruda que proviene de la toma de agua directamente a los grifos de las casas , utilizando un sistema de gravedad para su transporte.

Otra característica que nos presenta las viviendas del Distrito es tipo de material con los que fueron construidas donde la mayoría son de cemento, madera y paja.

Anexos



Centro de Salud de Icacal



Gira programa Escolar



carretera hacia Icacal



Ambulancia del Centro de Salud Palmas Bellas

Conclusiones

- Que el centro de salud de Icacal tiene como área de responsabilidad a los dos corregimientos con mayores áreas de difícil acceso para la población y con menos recursos económicos del distrito de Chagres.
- Se requiere aumentar el personal técnico, sobre todo médicos y enfermeras para cubrir la demanda de nuestra población.
- Se requiere la colaboración de líderes comunitarios y grupos organizados para llevar a cabo actividades extramuros con éxito y satisfactorios para la comunidad y el equipo de trabajo.